

COMUNE DI MONSELICE

- PERMESSO DI COSTRUIRE in VARIANTE SANATORIA  
al PdC n° 57 del 20 luglio 2009 -

PROGETTO DI RISTRUTTURAZIONE ED AMPLIAMENTO  
DI UN'EDIFICIO COMMERCIALE, ARTIGIANALE, UFFICI E RESIDENZIALE  
SITO IN VIA COLOMBO N° 61 A MONSELICE (Pd)

PROGETTISTA ENRICO SANTANGELO Architetto  
via Fambri n° 2 - 35131 Padova - tel 333.3225699 - mail enricosantangelo@hotmail.it

COMMITTENTE [REDACTED]

DATA APRILE 2012 TAVOLA 10 / 18 SCALA 1:100

OGGETTO STATO DI PROGETTO PERMESSO DI COSTRUIRE IN VARIANTE

NOTE PROSPETTI IL DIRIGENTE  
Approva il presente progetto da allegare

al permesso di costruire n. 071  
del 02 OTT 2012

[REDACTED]

DIREZIONE DEL TERRITORIO E P.A.  
GESTIONE E PROMOZIONE  
DEL TERRITORIO  
Servizi Tecnici  
Ing. MARIO RANIOLO

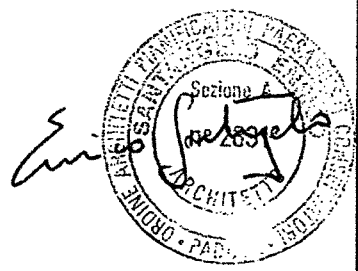

COMUNE DI MONSELICE  
Area Promozione e Gestione del Territorio  
Unità Tecnica P.A.  
Visto: si esprime parere  FAVOREVOLE  
 FAVOREVOLE  
 CONDIZIONATO  
 SUSPENSIVO  
Monselice, \_\_\_\_\_



IL DIRIGENTE  
GESTIONE E PROMOZIONE  
DEL TERRITORIO  
Servizi Tecnici  
Ing. MARIO RANIOLO

COMUNE DI MONSELICE  
Ufficio Protocollo  
ARRIVO n. 0010115  
del 04-04-2012  
UFFICIO TECNICO



**VASSALLO**

STUDIO DI ARCHITETTURA ED INTERNI

Questo disegno non può essere riprodotto o trasmesso a terzi senza autorizzazione scritta della VASSALLO STUDIO INTERNI s.n.c.

Vetrocamera visarm 4/4,1 stratificata  
antiriflettente, antiscalfatura, antiscalfatura

Pensiline Ingresso in acciaio e cristallo extrachiaro antiriflesso e antiscalfatura

Soluzione d'angolo del rivestimento esterno in "trachite zovonite" variegata calda gialla  
con texture della superficie differente (a specchio, spazzolata e sebbiata)

cornice di coronamento con rivestimento lapideo in  
"crema luna di francia" spazzolata bianca

rivestimento lapideo esterno in  
"trachite zovonite" variegata calda gialla

rivestimento lapideo esterno in  
"crema luna di francia" spazzolata bianca

cornici delle finestre (davanzala, spalle e architrave)  
di materiale lapideo in "crema luna di francia" spazzolata bianca

scalini in materiale lapideo  
"trachite zovonite e crema luna di francia"  
sabbiati anti scivolo

serramento a taglio termico in acciaio

porale Ingresso con rivestimento lapideo esterno in  
"trachite zovonite" variegata calda gialla e specchio

vetrocamera visarm 4/4,1 stratificata  
basso emissivo, stratificata antiriflettente,  
extra chiaro antiriflesso

serramento a taglio termico in acciaio  
con fermavetro interno in legno

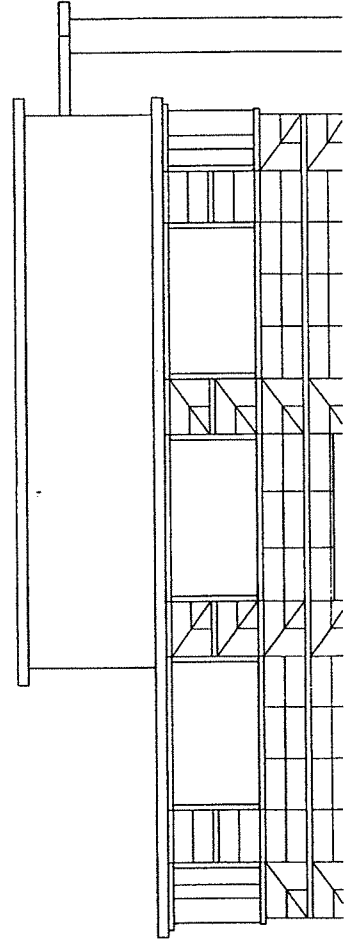

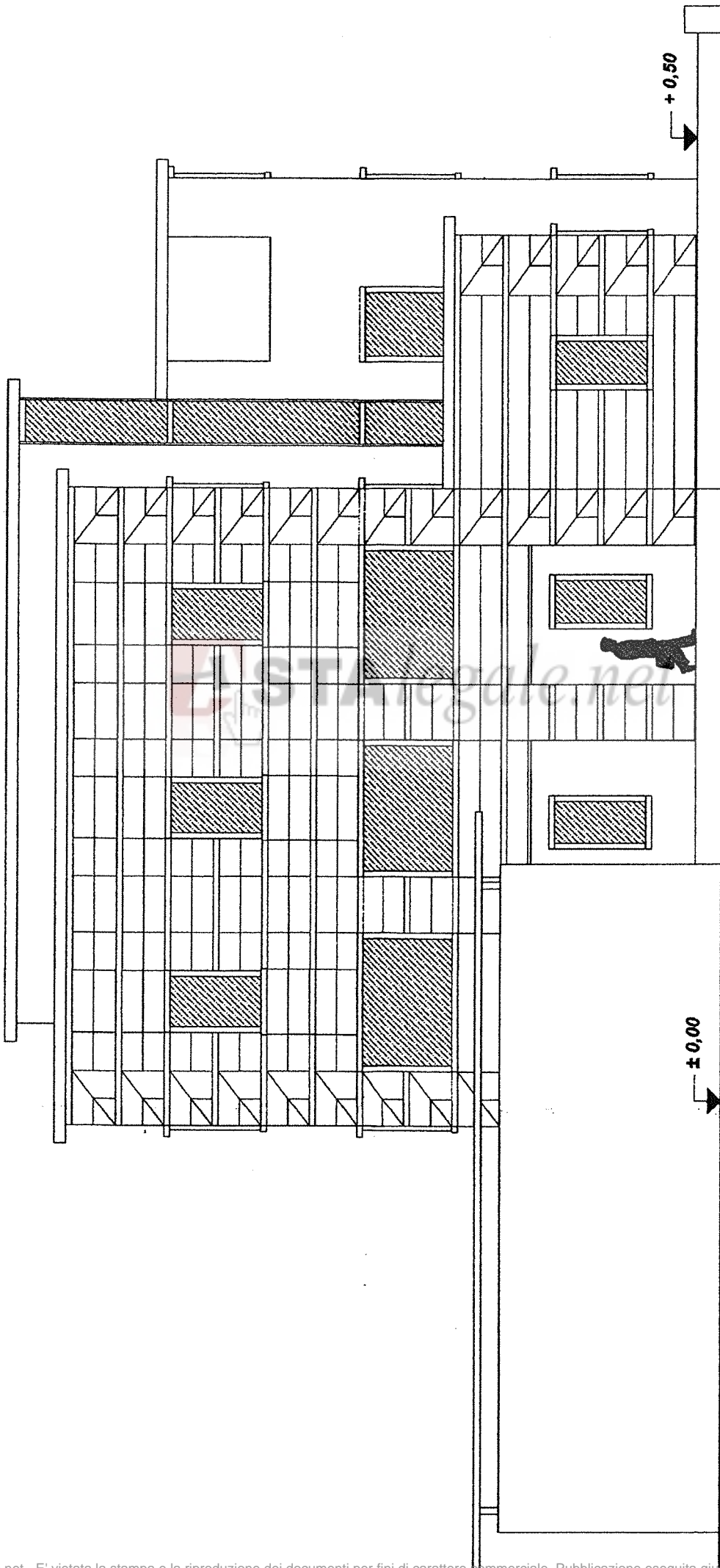

**Atto Permessso di Costruire in Variante\_PROSPETTO SUD**

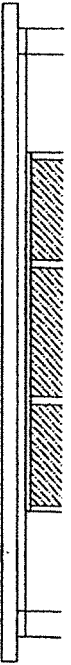

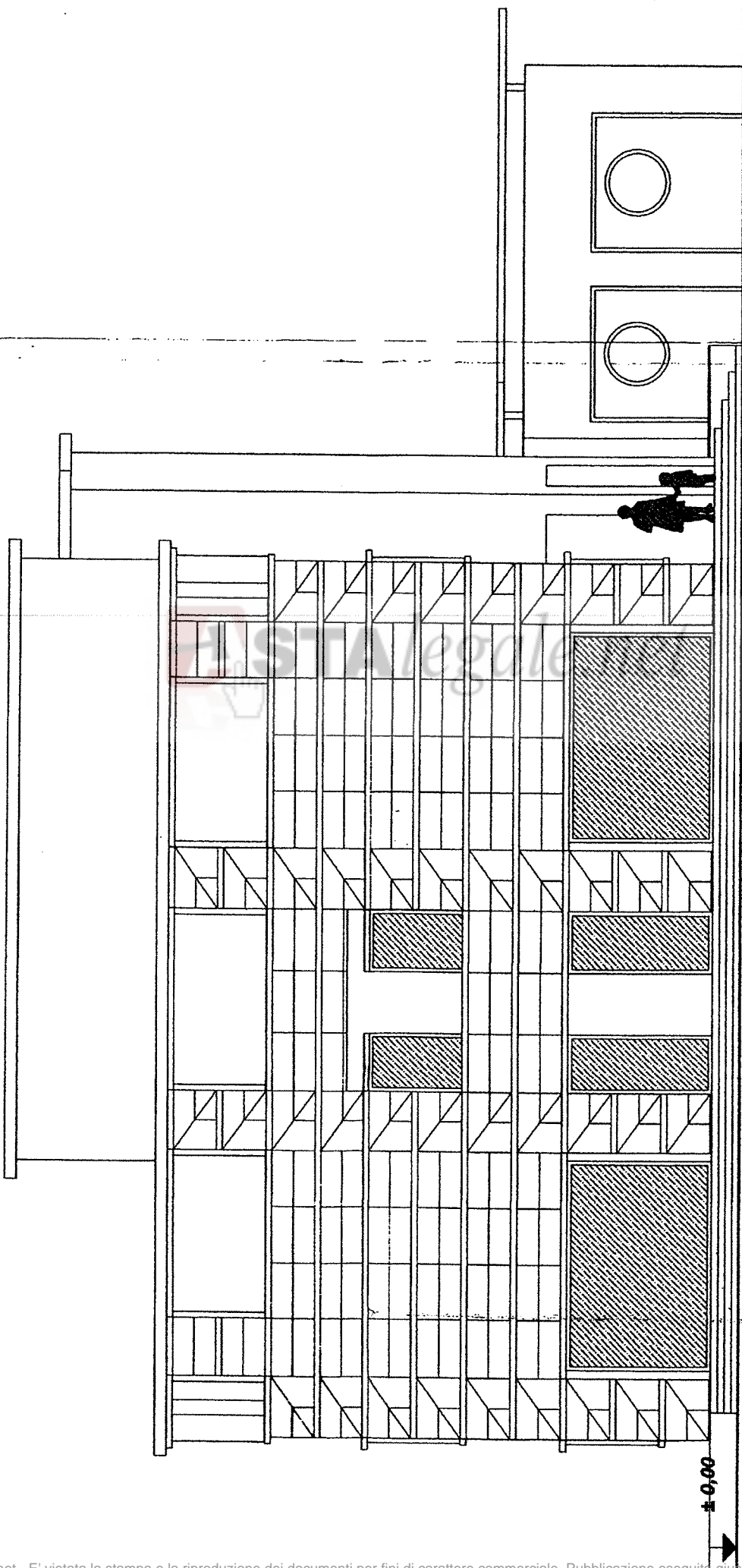

**di Progetto Permesso di Costruire in Variante \_PROSPETTO NORD**

**1:100**

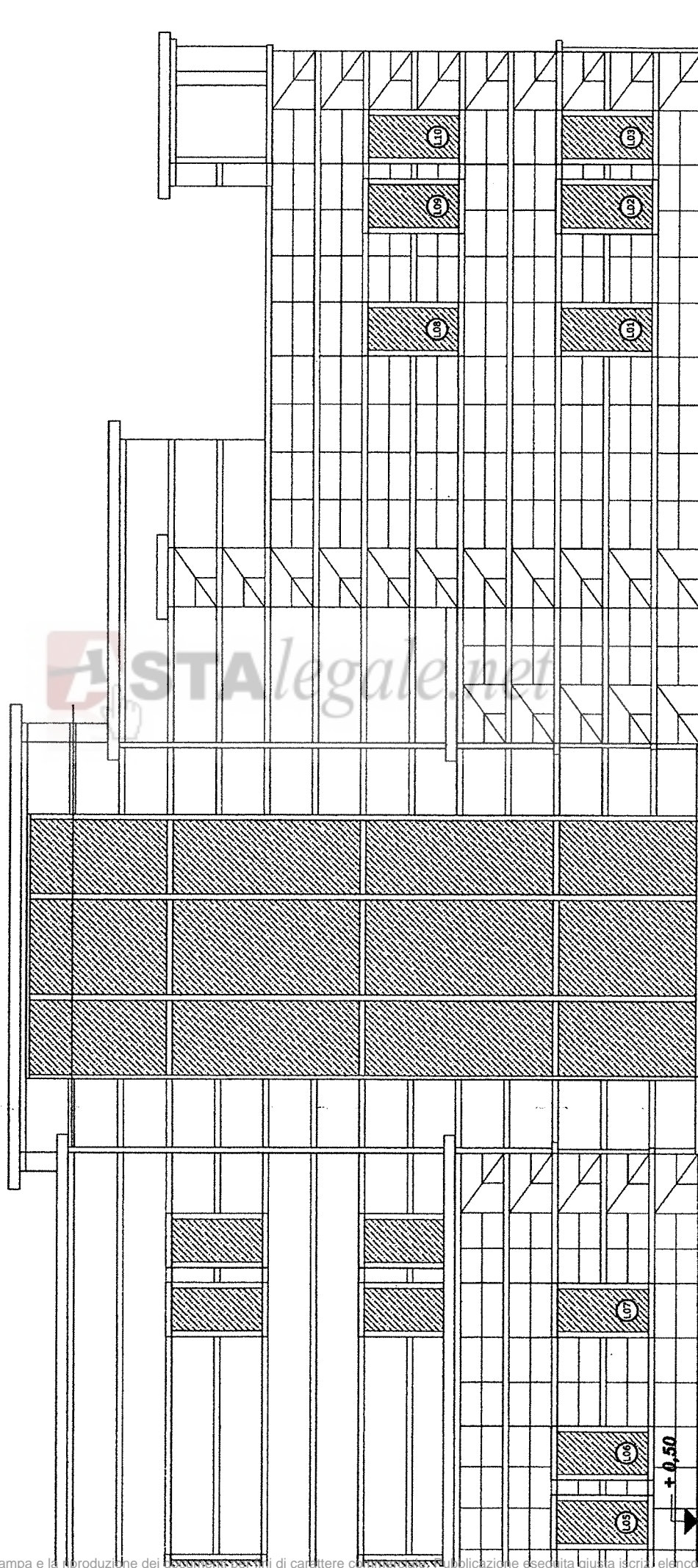

L01 - L02 - L03 - L08 - L09 - L10 : FINESTRA / LUCE  
come da articolo 900, 901 e 902 del Codice Civile

L05 - L06 - L07 : FINESTRA / LUCE  
articolo 900, 901 e 902 del Codice Civile

+ 0.50

Vetrocamera visarm 4/4.1 stratificato, basso emissivo, stratificato anti sfondamento, extra chiaro anti riflesso

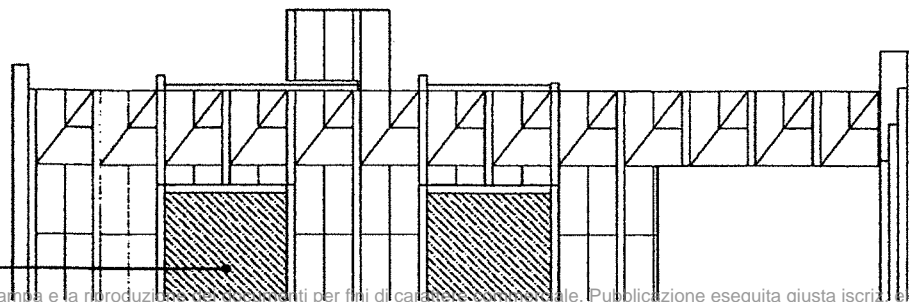

Serramento a taglio termico in acciaio

Vetrocamera visarm 4/4.1 stratificato, basso emissivo, stratificato anti sfondamento, extra chiaro anti riflesso

Pensilina perimetrale in acciaio

intonaco rasante a finitura civile di colore bianco

porta ingresso blindata con finitura in legno laccato e vetrocamera

cornici (davanzate circolari) delle finestre in acciaio

± 0,00

scalini in materiale lapideo "trachite zovonite e crema luna di francia" sabbiati anti scivolo

