

MODULARIO
F. - rig. rend. - 497



MINISTERO DELLE FINANZE
DIREZIONE GENERALE DEL CATASTO E DEI SERVIZI TECNICI ERARIALI

Lirc
150

28

NUOVO CATASTO EDILIZIO URBANO

(R. DECRETO-LEGGE 13 APRILE 1939, N. 652)

Planimetria dell'immobile situato nel Comune di ABANO TERME Via SABBIONI

Ditta

Allegata alla dichiarazione presentata all'Ufficio Tecnico Erariale di PADOVA

N.C.T.			N.C.E.U.						
FC	ALL	MAPP	SE2	PG	ALL	MAPP	SUB		
22		98			}	110	a		
22		148	U	22				}	b
22		120							
							4		
							2		

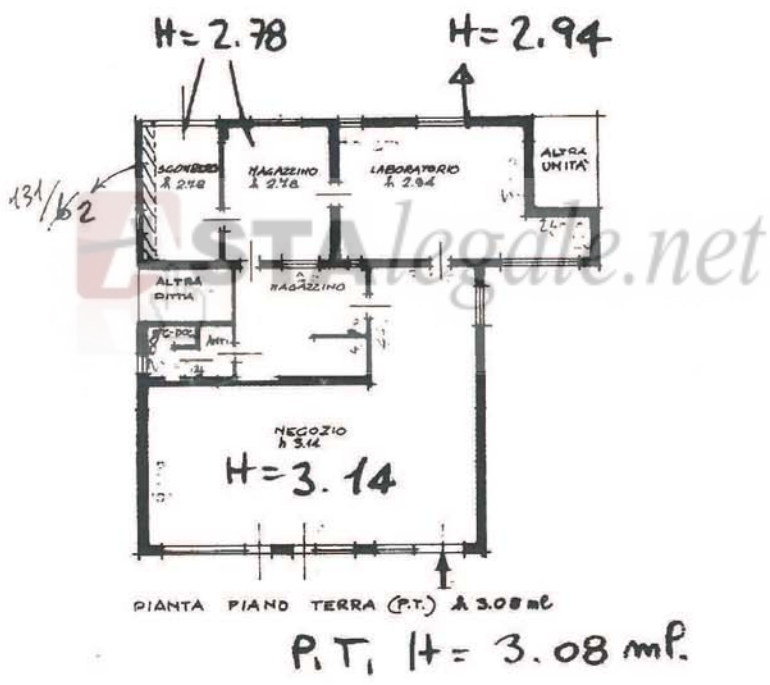

ORIENTAMENTO
SCALA DI I. 200

SPAZIO RISERVATO PER LE ANNOTAZIONI D'UFFICIO

DATA
PROT. N°

2401-19FEB38



Compilata dal Giampaolo Zamboni
Iscritto all'Albo dei GEOMETRI
della Provincia di PADOVA
Data 28.01.88
Firma: Giampaolo Zamboni



MINISTERO DELLE FINANZE

Mod. B (Nuovo Catasto Edilizio Urbano)

DIREZIONE GENERALE DEL CATASTO E DEI SERVIZI TECNICI ERARIALI

NUOVO CATASTO EDILIZIO URBANO

(R. DECRETO-LEGGE 11 APRILE 1949, N. 452)

Planimetria dell'immobile situato nel Comune di ABANO TERME

Via SABBIONI

Ditta

Allegata alla dichiarazione presentata all'Ufficio Tecnico Erariale di PAUOVA

Scheda N.°

CORRISPONDENZE							
N.C.T.			N.C.E.U.				
FG.	ALL.	MAPP.	SEZ.	FG.	ALL.	MAPP.	SUB.
22	-	98 148	U	22	-	110	b 7

VIA SABBIONI

PLANIMETRIA 1:2000

PIANTA PIANO TERRA H. 308

PLANIMETRIA 1:500

ORIENTAMENTO

SCALA DI 1:200

ABANO TERME(A001) - Foglio: 22 Particella: 98 - Subalterno 7 >

SPAZIO RISERVATO PER LE ANNOTAZIONI D'UFFICIO

Compilata dal GEOMETRA

(Titolo, nome e cognome del tecnico)

SILVANO ERISO

Iscritto all'Albo dei GEOMETRI

della Provincia di PADOVA

DATA 15-02-1988

Firma:

Comune di
N. 474
PROT. N.°

2445 - 22 FEB 88

708,23