



Planimetria di u.i.u. in Comune di.....**BOVOLENTA**..... via **CA' ERIZZO**..... civ.....

M.C.T.			M.C.E.U.				
FG.	ALL.	MAPP.	SEZ.	PG.	ALL.	MAPP.	SUB.
1	-	290	-	1	-	290	2



PIANO INTERRATO H. 200

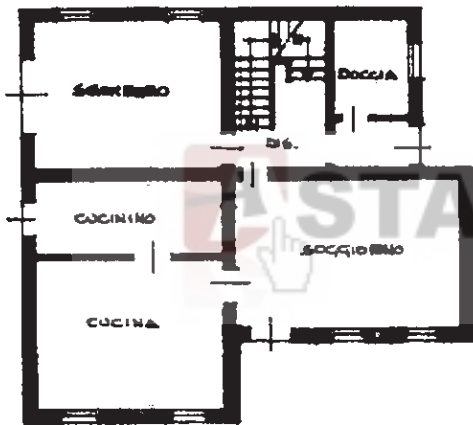

PIANO TERRA H. 270

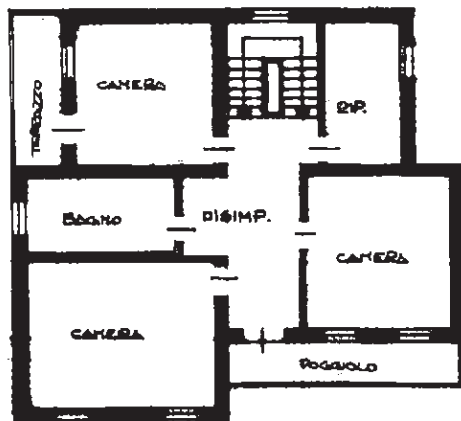

PIANO PRIMO H. 270



ORIENTAMENTO



SCALA DI 1:.....

Dichiarazione di N.C.
Denuncia di variazione

Compilata dal GEOM. RUBIANI EDUARDO
(Titolo, cognome e nome)

RISERVATO ALL'UFFICIO

07 NOV. 2000

Identificativi catastali
Data presentazione: 07/11/2000 - Data: 14/06/2018 - n. PD0100916 - Richiedente **VINANTE LEONARDO** - Ultima Planimetria in atti
Fot. scheda n. 1 - Formato di acq.: A4(209x292) - Palt. di scala: 1:1
data 07 NOV. 2000 Firma [Signature]

Catasto dei Fabbricati - Situazione al 14/06/2018 - Comune di BOVOLENTA(B106) - < Foglio: 1 Particella: 290 - Subalterno 2 >
VIA CA' ERIZZO n. 12 piano: S1-T-1;



Planimetria di u.i.u. in Comune di BOVOLENTA via CARIZZO civ.

N.C.T.			N.C.E.O.				
FG.	ALL.	MAPP.	SEZ.	FG.	ALL.	MAPP.	SUB.
1	-	290	-	1	-	290	4

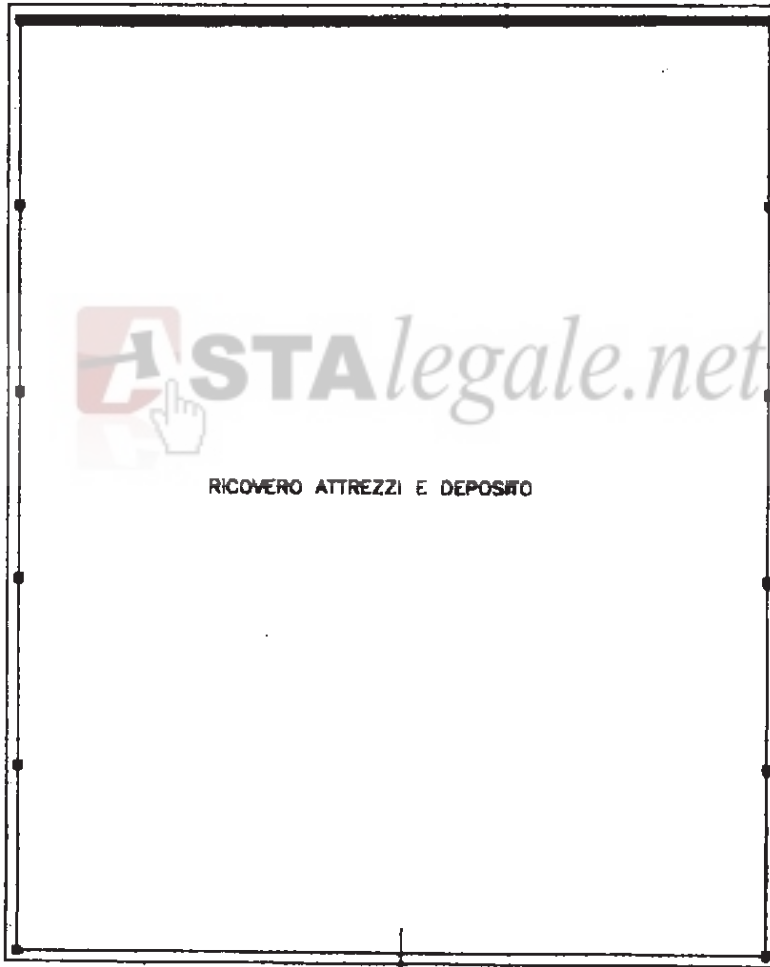

RICOVERO ATTREZZI E DEPOSITO

PIANTA PIANO TERRA H. 6.00

ORIENTAMENTO



SCALA DI 1:200



RESERVATO ALL'UFFICIO

Dichiarazione di N.C.
Denuncia di variazione

Compilata dal GEOM. RUBININI
(Titolo, cognome e nome)
RUBININI EDUARDO

Iscritto all'albo de GEOMETRI
della provincia di TARANTO
data 07.08.2000 Firma [Signature]

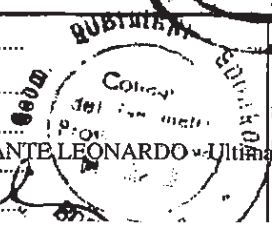

37 NOV. 2018

156463

Identificativi catastali
Data presentazione: 07/11/2000 - Data: 14/06/2018 - n. PD0100917 - Richiedente VINANTE LEONARDO - Ultima Planimetria in atti
Tot. schede 290 Formato di acq.: A4(209x292) - Fatt. di scala: 1:1

Catasto dei Fabbricati - Situazione al 14/06/2018 - Comune di BOVOLENTA(B106) - < Foglio: 1 Particella: 290 - Subalterno 4 >
VIA CA' ERIZZO n. 12 piano: T;

**Agenzia del Territorio
CATASTO FABBRICATI
Ufficio Provinciale di
Padova**

Dichiarazione protocollo n. PD0182350 del 06/09/2006

Planimetria di u.i.u. in Comune di Bovolenta

Via Ca' Erizzo

civ.

Identificativi Catastali:

Sezione:

Foglio: 1

Particella: 290

Subalterno: 5

Compilata da:

Zilio Simone

Iscritto all'albo:
Geometri

Prov. Padova

N. 3834

Scheda n. 1

Scala 1:200



CAPANNONE AGRICOLO AD USO CONCIMAIA

PIANO TERRA H.5.50



Catasto dei Fabbricati - Situazione al 14/06/2018 - Comune di BOVOLENTA(B106) - < Foglio: 1 Particella: 290 - Subalterno 5 >
VIA CA' ERIZZO n. 12 piano: T;

Scala 1:200

PIANTA PIANO TERRA

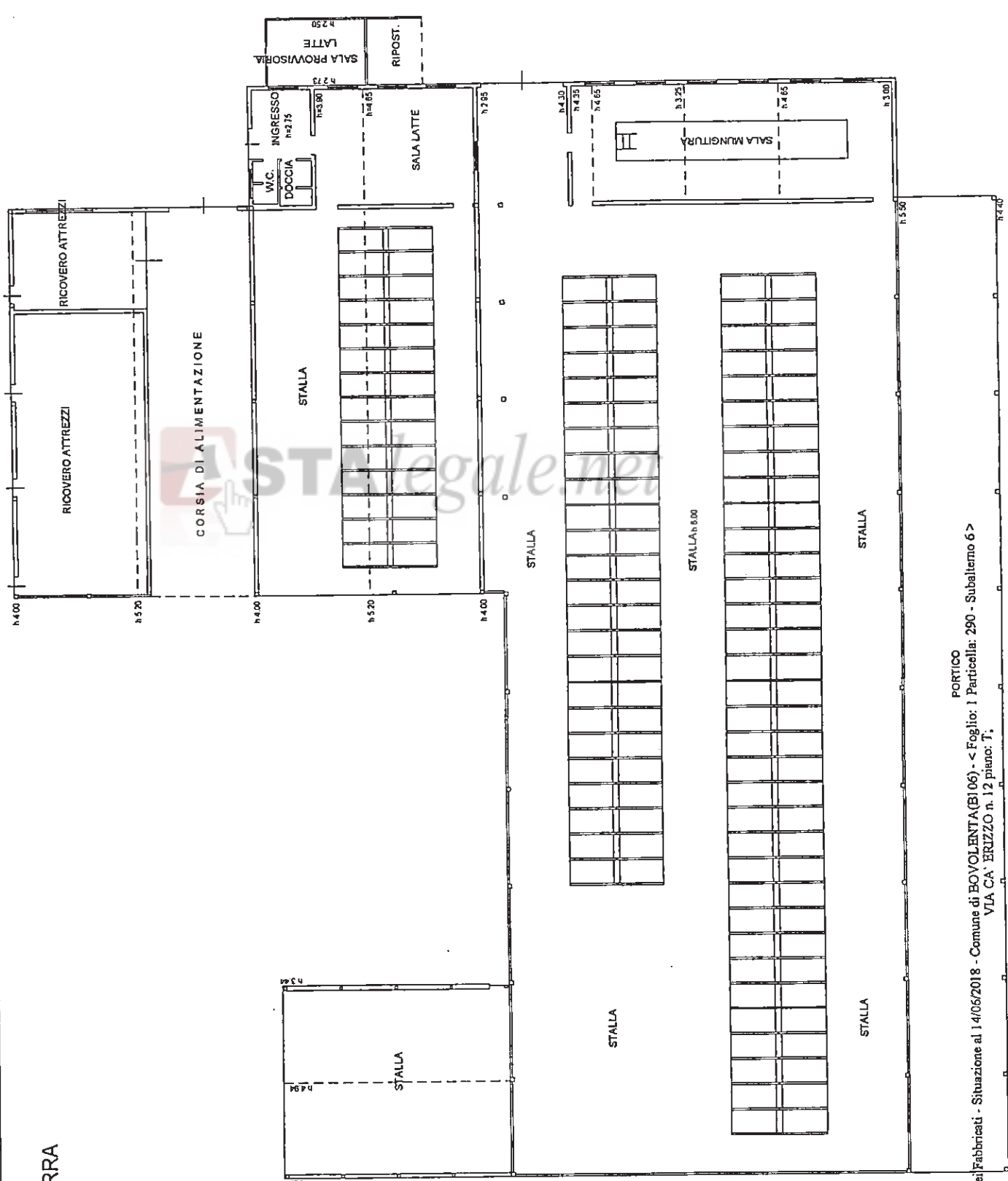

PORTICO
 Catasto dei Fabbricati - Situazione al 14/06/2018 - Comune di BOVOLENTA(BI06) - < Foglio: 1 Particella: 290 - Subalterno 6 >
 VIA CA' ERIZZO n. 12 piano: 1.