

**Agenzia del Territorio
CATASTO FABBRICATI
Ufficio Provinciale di
Padova**

Dichiarazione protocollo n. PD0135898 del 23/06/2006

Planimetria di u.i.u. in Comune di Piove Di Sacco

Via N.calipari

civ.

Identificativi Catastali:

Sezione:

Foglio: 15

Particella: 1298

Subalterno: 7

Compilata da:

Toniato Arianna

Iscritto all'albo:

Geometri

Prov. Venezia

N. 2032

Scheda n. 1

Scala 1:200

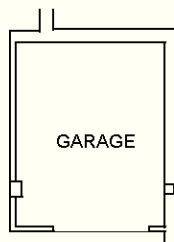

Pianta Piano Interrato H=2.40



Ultima planimetria in atti

Data: 12/12/2017 - n. T96007 - Richiedente: FVRDNL85A11G224U

Totale schede: 1 - Formato di acquisizione: A4(210x297) - Formato stampa richiesto: A4(210x297)

Catasto dei Fabbricati - Situazione al 12/12/2017 - Comune di PIOVE DI SACCO (G693) - < Foglio: 15 - Particella: 1298 - Subalterno: 7 >
VIA CALIPARI N. piano: S1;

**Agenzia del Territorio
CATASTO FABBRICATI
Ufficio Provinciale di
Padova**

Dichiarazione protocollo n. PD0135898 del 23/06/2006

Planimetria di u.i.u. in Comune di Piove Di Sacco

Via N.calipari

civ.

Identificativi Catastali:

Sezione:

Foglio: 15

Particella: 1298

Subalterno: 14

Compilata da:

Toniato Arianna

Iscritto all'albo:

Geometri

Prov. Venezia

N. 2032

Scheda n. 1

Scala 1:200

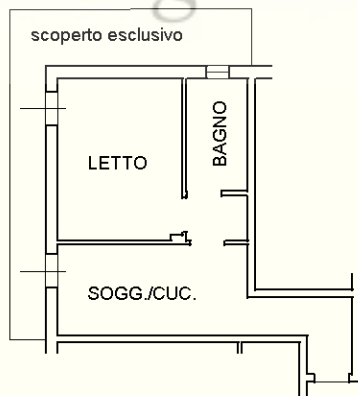

Pianta Piano Terra H=2.70



Catasto dei Fabbricati - Situazione al 12/12/2017 - Comune di PIOVE DI SACCO (G693) - < Foglio: 15 - Particella: 1298 - Subalterno: 14 >
VIA CALIPARI N. piano: T;

Ultima planimetria in atti

Data: 12/12/2017 - n. T96008 - Richiedente: FVRDNL85A11G224U

Totale schede: 1 - Formato di acquisizione: A4(210x297) - Formato stampa richiesto: A4(210x297)