



2009-1



MINISTERO DELLE FINANZE  
DIREZIONE GENERALE DEL CATASTO E DEI SERVIZI TECNICI ERARIALI  
NUOVO CATASTO EDILIZIO URBANO

Mod. B (Nuovo Catasto Edilizio Urbano)

216

(R. DECRETO LEGGE 15 APRILE 1978, N. 652)

Planimetria dell'immobile situato nel Comune di LIMENA Via ARNALDO DA LIMENA

Ditta \_\_\_\_\_

Allegata alla dichiarazione presentata all'Ufficio Tecnico Erariale di PADOVA Scheda N.° 02



U.C.T.  
COM. DI LIMENA  
FOGLIO 9 - MAPPA PER  
U.C.E.U.  
COM. DI LIMENA  
BE 2 U - FOGLIO 9

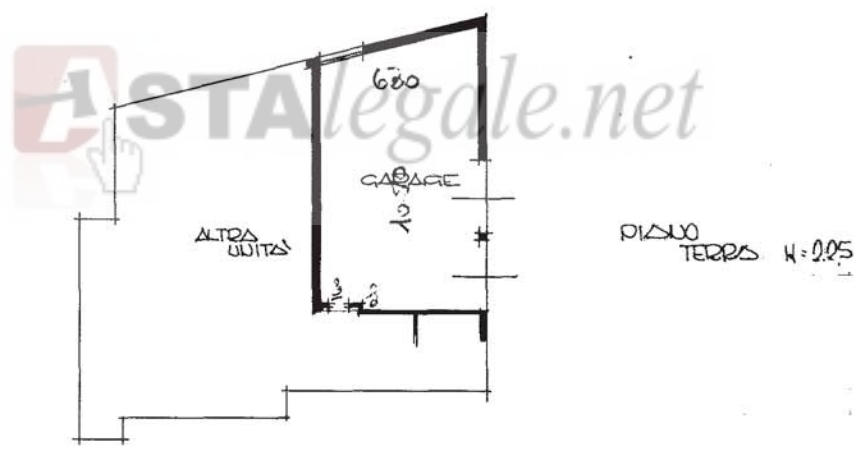

ORIENTAMENTO



SPAZIO RISERVATO PER LE ANNOTAZIONI D'UFFICIO

DATA 05 DIC. 1980  
PROT. N.° \_\_\_\_\_

13972



Compilata dal GEOM. CLAUDIO  
(Titolo, nome e cognome del tecnico)

MARTINI

Iscritto all'Albo dei GEOMETRI  
della Provincia di PADOVA

DATA \_\_\_\_\_  
Firma: Claudio Martini

Ultima planimetria in atti

ALLEGATO N. 4

Catasto dei Fabbricati - Situazione al 06/10/2018 - Comune di LIMENA (E592) - < Foglio: 9 - Particella: 762 - Subalterno: 2 >  
VIA BEATO ARNALDO n. 15 piano: T;

