



MINISTERO DELLE FINANZE

Mod. B (Nuovo Catasto Edilizio Urbano)

DIREZIONE GENERALE DEL CATASTO E DEI SERVIZI TECNICI ERARIALI

# 241 NUOVO CATASTO EDILIZIO URBANO

(R. DECRETO-LEGGE 11 APRILE 1976, N. 652)

Planimetria dell'immobile situato nel Comune di S. URBANO

Via ROTTASABADINA, 133

Ditta 1) ~~XXXXXXXXXX~~ nato a Lusia il 24.12.1940 - Propr.o per 1/2

Allegata alla dichiarazione presentata all'Ufficio Tecnico Erariale di PADOVA

Scheda N.°

2) ~~XXXXXXXXXX~~ nata a S. Urbano il 14.04.1945 - Propr.a per 1/2

PROPRIETA' ~~XXXXXXXXXX~~

M. C. T.			M. C. E. U.				
FG.	All.	Mapp.	Sez.	FG.	All.	Mapp.	Sub.
38	-	59	B	26	-	59	-

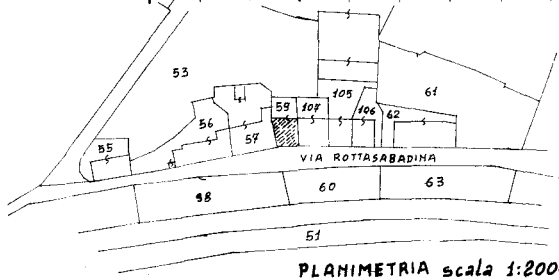
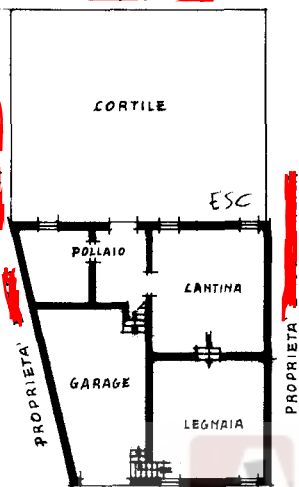

PLANIMETRIA scala 1:2000

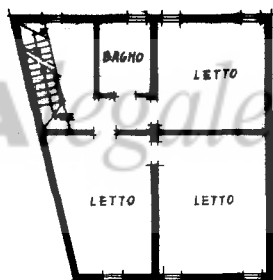

PIANO PRIMO

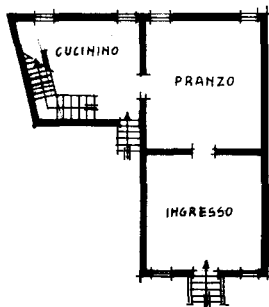

PIANO TERRA

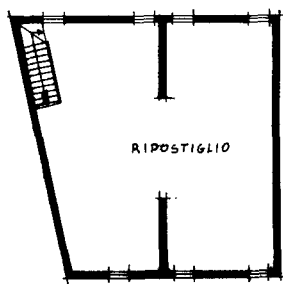

PIANO SOFFITTA

ORIENTAMENTO



SCALA DI 1: 200

SPAZIO RISERVATO PER LE ANNOTAZIONI D'UFFICIO

DATA  
PROT. N.°

12077 - 30 SET 88

SEE F N  
B 26 59

Compilata dal Geometra

(Titolo, nome e cognome del tecnico)

LUIGI GUARISO

Iscritto all'Albo dei Geometri

della Provincia di Padova

DATA 28.09.1988

Firma:

Catasto dei Fabbricati - Situazione al 22/07/2013 - Comune di SANT'URBANO (1375) - Sez. Urb.: B - Foglio: 26 - Particella: 59 - Subalterno: 0 >  
VIA ROTTASABADINA n. 133 piano: 1S-T-1-2;

10 metri

Ultima planimetria in atti