

TRIBUNALE CIVILE DI PATTI

SEZIONE FALLIMENTARE

FALLIMENTO N.02/2013 R.F.
Ceramiche del Tirreno s.r.l. in liquidazione
(già Caleca Italia s.r.l.)

- G.D.: Dott. SALVATORE SAIJA
- CURATORE: Avv. Angelina Sidoti
- PERITO: Ing. Vincenzo Andronaco

data

04 LUGLIO 2014

ASTAlegale.net

VALUTAZIONE DEI BENI MOBILI E DEI
BENI IMMOBILI UBICATI PRESSO LO
STABILIMENTO INDUSTRIALE SITO IN C/da
PONTE VECCHIO COMUNE DI PATTI

RELAZIONE
PARTE I
Beni mobili

IL PERITO

RELAZIONE DI STIMA DEI BENI MOBILI E DEI BENI IMMOBILI DI PROPRIETA' DEL FALLIMENTO "CERAMICHE DEL TIRRENO S.R.L. IN LIQUIDAZIONE (GIA' CALECA ITALIA S.R.L.) N. 02/2013 R.F.", DESTINATI ALL'ATTIVITA' DI PRODUZIONE E COMMERCIALIZZAZIONE ALL'INGROSSO E AL DETTAGLIO DI PRODOTTI PER LA CASA, PIATTI E PIASTRELLE, IN CERAMICA E TERRACOTTA, DECORATI A MANO, PRESSO L'OPIFICIO INDUSTRIALE SITO IN PATTI C/DA PONTE VECCHIO.

* * * * *

INDICE

PARTE I – BENI MOBILI

1) PREMESSA INTRODUTTIVA E DESCRIZIONE

DEL MANDATO PAG. 2

2) RISPOSTE AI QUESITI DEL MANDATO – PUNTO "A"-

PAG. 3

3) RISPOSTE AI QUESITI DEL MANDATO – PUNTO "B" –

BENI MOBILI PAG. 4

APPENDICE 1 - LAY-OUT STABILIMENTO

APPENDICE 2 - DOCUMENTAZIONE FOTOGRAFICA

APPENDICE 3 - COPIA CERTIFICATI DI PROPRIETA' E LIBRETTI DI

CIRCOLAZIONE AUTOMEZZI

* * * * *

PARTE II – BENI IMMOBILI

4) RISPOSTE AI QUESITI DEL MANDATO – PUNTO "C" –

BENI IMMOBILI PAG. 41

APPENDICE 1 - DOCUMENTAZIONE FOTOGRAFICA

APPENDICE 2 - ELABORATI GRAFICI

APPENDICE 3 - DOCUMENTAZIONE CATASTALE

APPENDICE 4 - ATTI DI AGGIORNAMENTO CATASTALE

APPENDICE 5 - COPIA ATTO DI PROVENIENZA

APPENDICE 6 - DOCUMENTAZIONE URBANISTICA

APPENDICE 7 - TRASCRIZIONE SENTENZA DI FALLIMENTO

* * * * *

1 - PREMESSA INTRODUTTIVA E DESCRIZIONE DEL MANDATO

Con verbale di assemblea del 03.09.2012, avanti a Notaio Michele Sipione in Catania rep. N. 4548, racc. n. 2752, la “*Caleca Italia s.r.l.*” ha modificato la denominazione sociale da “*Caleca Italia s.r.l.*” a “*Ceramiche del Tirreno s.r.l.*” ed è stata posta in liquidazione quest’ultima.

Con sentenza n. 03/2013 Rep. in data 21.02.2013, emessa dal Tribunale di Patti, è stato dichiarato il fallimento della *Ceramiche del Tirreno s.r.l. in liquidazione (già Caleca Italia s.r.l.)* ed è stato nominato Curatore l’Avv. Angelina Sidoti.

Con verbale del 24 ottobre 2013, il Curatore Avv. Angelina Sidoti, giusta autorizzazione del G.D. del 07.10.2013, ha conferito incarico allo scrivente Ing. Vincenzo Andronaco con studio in Capo d’Orlando Via Consolare Antica, 36, per:

“A) assistere il curatore per la formazione dell’inventario dei beni mobili ed immobili caduti nel fallimento e per la trascrizione della sentenza di fallimento presso gli uffici competenti;

B) determinare il valore (al netto degli eventuali oneri accessori quali

smontaggio e simili), dei beni mobili che, in esito all'inventario ex art. 87 l.f., saranno acquisiti al fallimento. Nel mandato è ricompresa anche la verifica, nei limiti del possibile, della conformità dei beni alla normativa vigente, specialmente in tema di sicurezza;

C) esaminati gli atti della procedura fallimentare, effettuati gli opportuni sopralluoghi, acquisiti gli ulteriori documenti ritenuti utili allo scopo ed eseguita ogni altra operazione ritenuta necessaria, provveda lo stimatore a determinare il valore dei beni immobili che, in esito all'inventario ex art. 87 l.f. ed alle verifiche presso i competenti uffici, risulteranno essere in proprietà o altro diritto reale della società fallita o ad essa concessi in locazione finanziaria, con le seguenti precisazioni: ...”

* * * * *

2 – RISPOSTE AI QUESITI DEL MANDATO – PUNTO “A”

Assistenza al Curatore per la redazione dell'inventario e per la trascrizione della sentenza

Lo scrivente ha preso parte, unitamente al Curatore Avv. Angelina Sidoti e al Cancelliere Sig. Vicario Giuseppe, ai sopralluoghi finalizzati alla redazione dell'inventario ex art. 87 l.f..

In relazione al mandato conferitomi, dopo aver acquisito la documentazione fornita dal Curatore, mi sono recato presso la Conservatoria dei Registri Immobiliari di Messina e presso l'Ufficio per i Servizi Catastali per estrarre ed integrare la documentazione ipo-catastale dei beni oggetto di mandato.

In data 19.02.2014, previa trasmissione di bozza al Curatore Avv. Angelina Sidoti, ho proceduto alla presentazione della nota di trascrizione della sentenza dichiarativa di fallimento, presso l'Agenzia delle Entrate – Ufficio di

Pubblicità Immobiliare di Messina.

Lo scrivente ha fornito assistenza al Curatore, Avv. Angelina Sidoti, per la valutazione e la definizione dell'area, messa a disposizione dalla Majolica Italiana srl all'interno dello stabilimento, per il deposito dei prodotti finiti consegnati o da consegnare alla Curatela.

* * * * *

3 – RISPOSTE AI QUESITI DEL MANDATO – PUNTO “B”

Determinazione del valore dei beni mobili – attrezzature, macchinari, arredi

I beni mobili si trovano ubicati all'interno del capannone industriale sito in località Ponte Vecchio nel Comune di Patti.

I beni sono stati utilizzati fino al 23.06.2014 da *La Majolica Italiana srl* in forza di un contratto di affitto d'azienda stipulato in data 07/05/2012 tra la *Caleca Italia srl* e la medesima *La Majolica Italiana srl*.

Il ciclo produttivo dei prodotti ceramici è interamente realizzato in azienda e inizia con il prelievo e la lavorazione delle argille, provenienti da cave locali, per poi arrivare all'ultima fase della commercializzazione. Si riporta nella pagina seguente uno schema di flusso produttivo della *Caleca Italia srl*.

Nel ciclo produttivo dell'azienda (descritto nello schema di flusso e rappresentato nel lay-out dello stabilimento allegato in appendice 2) sono comprese alcune attrezzature non oggetto di stima poiché sono oggetto di contenzioso con la Curatela del Fallimento Ceramiche Caleca sas di Caleca Gaetano & C. (linea piattini, linea pezzeria, impianto colaggio stampi in gesso, ecc.).

Le attrezzature e i macchinari non sono stati oggetto di prove di funzionamento



CALECA ITALIA S. R. L.

*Flow-chart Processo
Produttivo
Caleca Italia S.r.l.*

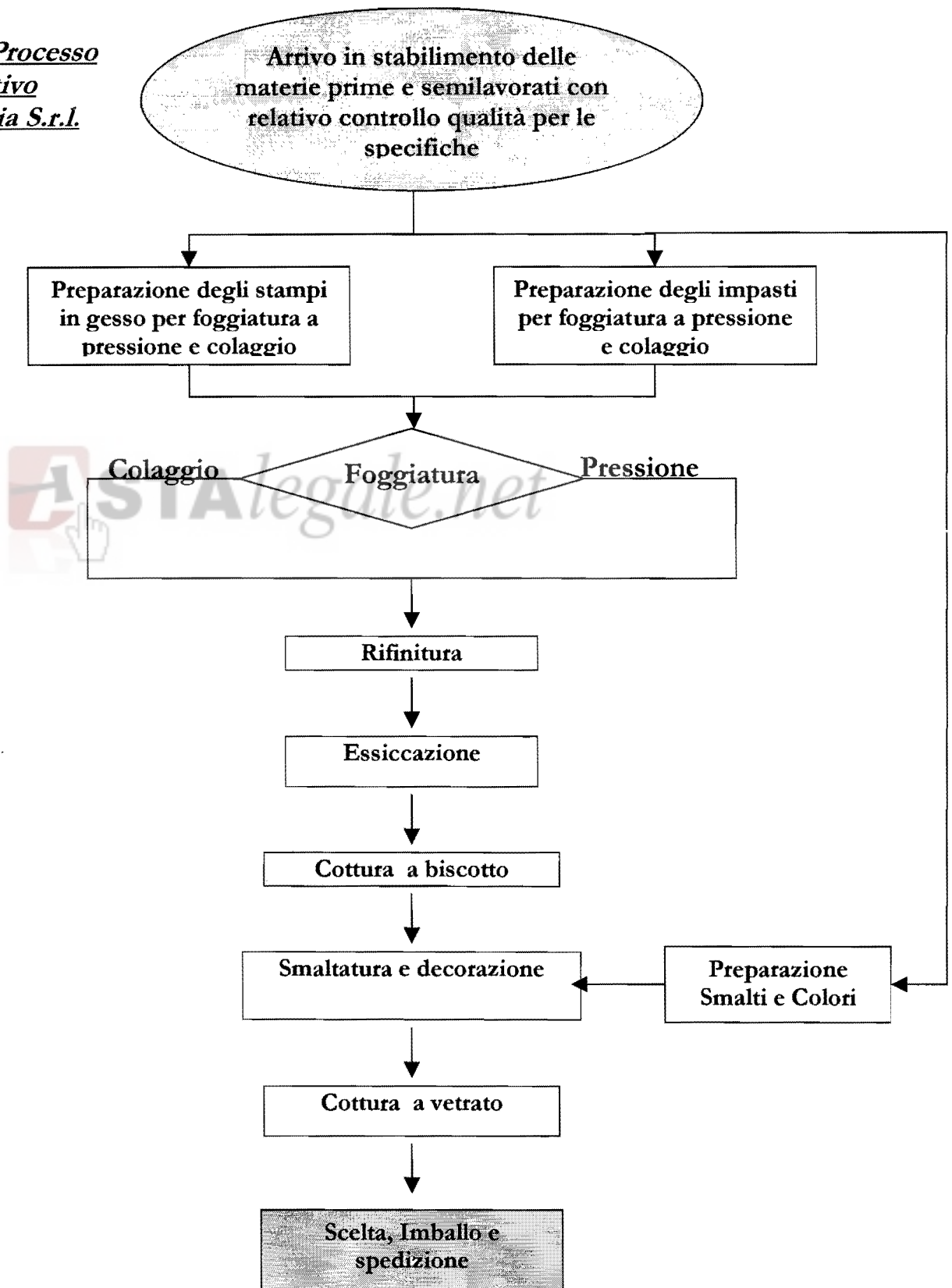

e le stesse potrebbero necessitare di interventi di ricondizionamento e/o interventi di adeguamento alle normative vigenti in materia di sicurezza.

Criterio di stima

La stima delle attrezzature e macchinari è stata condotta acquisendo informazioni documentali dalla contabilità dell'azienda relativamente ai costi di acquisto delle apparecchiature, nonché acquisendo informazioni presso aziende specializzate del settore.

Il costo attuale di mercato dell'attrezzatura nuova deve essere ridotto per tenere conto di:

- coefficiente di degrado (D). L'U.E.E.C., Unione Europea degli Esperti di Costruzioni Industriali, ha messo a punto una formula empirica per calcolare il degrado D di una struttura in funzione degli anni dell'attrezzatura e del tempo previsto di utilizzo, e stabilire il coefficiente di deprezzamento Kd.

$D = (100 \times N/T + 20)^2 / 140 - 2.86$; in cifre $D = (100 \times 10/20 + 20)^2 / 140 - 2.86 = 32,14$ (coefficiente di degrado). Dove N è l'età dell'apparecchiatura (10 anni), T il tempo previsto di utilizzo; nel caso in esame si assume $T = 20$ anni.

Il coefficiente di deprezzamento è dato da: $Kd = (100 - D)/100 = (100 - 32,14)/100 = 0.67$.

- trattandosi di bene mobile, degli eventuali oneri di smontaggio, trasporto e rimontaggio dell'apparecchiatura in altro loco. Il coefficiente riduttivo ritenuto equo è pari a 0,5;

- decurtazione del 15% (coefficiente riduttivo pari a 0,85) perché il bene viene venduto nelle condizioni di fatto in cui si trova, e per assenza di garanzia per vizi e per eventuali interventi di ricondizionamento e/o adeguamento alla

normativa vigente, compresa la normativa in materia di sicurezza.

Ne consegue, che se C è il costo attuale di mercato dell'apparecchiatura nuova, il valore ritenuto equo di mercato attuale dell'apparecchiatura oggetto di stima è pari a $C \times 0,67 \times 0,5 \times 0,85$.

Nel seguito si riportano i beni, nell'ordine di cui all'inventario ex art. 87 l.f.

IMPIANTI E MACCHINARI DI PRODUZIONE

1) Impianto preparazione impasto – pesatura argilla e carico – macinazione argille e stoccaggio barbottina – trasferimento barbottina e filtropressa - linea produzione filoni degasati - costituito da:

- n.1 tramoggia di carico in struttura metallica con canaletta vibrante per lo scarico delle materie prime dalla bilancia di pesatura al nastro trasportatore, per poi scaricarsi sul nastro di collegamento del mulino e turbodissolutore;

- n.1 sistema di pesatura completo di cellule elettroniche di peso;

- n. 1 nastro trasportatore motorizzato di connessione tra le varie macchine, con deviatori per alimentazione delle varie bocche del mulino/turbodissolutore;

- n.2 mulini a tamburo da 5000 litri, adatti alla macinazione ad umido di barbottine ceramiche, potenza kW 25;

- n.2 turbodissolutore da 5000 litri in acciaio per la macinazione dei argille, potenza motore kW 37;

- n.1 scioglitore veloce ad elica con vasca in acciaio inox da 10000 litri per miscelare le materie prime, potenza installata kW 12;

- n.2 vibrosetacci carrellati in acciaio inox con capacità di 4000 litri cadauno, pompa da travaso, potenza installata kW 0,5 cadauno;

- n.9 silos di stoccaggio inox;

- sistema di pompaggio per trasferire la barbottina dalle vasche ed alimentare la

filtrapressa;

- n.1 filtrapressa con capacità di carico 3000 kg;

- n.1 impastatore + degasatore + taglierina di carico;

- n.1 gruetta di carico;

- n.1 quadro comandi automatizzato.

Produzione Prisma automazioni srl.

Valutazione a corpo, nelle condizioni di fatto in cui si trova € 255.000,00

2) Impianto produzione piatti automatico - costituito da nastro di alimentazione, foggiatrice, degasatrice, roller, essiccatoio, finitrice e quadro di comando. Capacità produttiva nominale di circa 1900 pezzi/h. Produzione Prisma automazioni srl.

Valutazione a corpo, nelle condizioni di fatto in cui si trova € 135.000,00

3) Impianto produzione tazze - costituito da alimentatore impasto, gruppo foggatura, trasportatore, essiccatoio, trasferimento, finitrice, quadro comandi. Capacità produttiva nominale di circa 1200 pezzi/h. Produzione Prisma automazioni srl.

Valutazione a corpo, nelle condizioni di fatto in cui si trova € 100.000,00

4) Pressa idraulica per stampi in gesso - completa di pompe oleodinamiche e quadri comando. Produzione Prisma automazioni srl.

Valutazione a corpo, nelle condizioni di fatto in cui si trova € 25.000,00

5) Foggiatrice sottosquadro - costituita da pressa sottosquadro idraulica. Potenza elettrica installata circa 12 kW. Produzione Prisma automazioni srl.

Valutazione a corpo, nelle condizioni di fatto in cui si trova € 45.000,00

6) Pressa idraulica per manici tazze - con movimento oleodinamico. Produzione Prisma Automazioni srl.

Valutazione a corpo, nelle condizioni di fatto in cui si trova € 35.000,00

7) **Pressa idraulica per manici tazze** - Service Engineers.

Valutazione a corpo, nelle condizioni di fatto in cui si trova € 25.000,00

8) **Taglierina** – taglierina manuale con spinta a catena. Modello TML.

Produzione C.M.R.M. s.r.l.

Valutazione a corpo, nelle condizioni di fatto in cui si trova € 600,00

9) **Macchina per pulizia argille** – Filtro elettromagnetico ad alta intensità per catturare particelle ferrose e paramagnetiche nel liquido. Modello HI 50-50I

Produzione Eriez.

Valutazione a corpo, nelle condizioni di fatto in cui si trova € 35.000,00

10-11) **Impianto smaltatura piastrelle e cabina di spolvero con aspiratore** –

Linea per smaltatura piastrelle completa- Produzione Tek Mak srl s.r.l. –

Nuova Mec 2 srl

Valutazione a corpo, nelle condizioni di fatto in cui si trova € 5.000,00

12) **Essiccatoio a tunnel alimentato da n.2 bruciatori a metano con nastro**

trasportatore – Essiccatoio completo di canne fumarie, bruciatori, ventilatori

e quadri elettrici di comando- Produzione Piccola Società Cooperativa La

Termica

Valutazione a corpo, nelle condizioni di fatto in cui si trova € 20.000,00

13-14) **Impianto di cottura forno a rulli di produzione Coel Tunnel Spa**

Modello CTR-St 30/2000M –

Caratteristiche:

-Tipo a rulli prefabbricato, a muffola;

- temperatura di esercizio: 1.040 °C; - lunghezza forno: m 64,80;

-larghezza utile di carico: m 2,00; - altezza di carico: 2,20 m;

-ciclo di cottura: minuti 270;

-produzione giornaliera: n. 25.000 pezzi;

- n.56 bruciatori con controlli automatici di fiamma;

-preforno a rulli;

-rulliera giroforno per piastre refrattarie.

Produzione Coel Tunnel SpA

Il forno presenta una produzione max giornaliera ridotta del 30%, in quanto necessita interventi di manutenzione straordinaria su porzione della rulliera.

Valutazione a corpo, nelle condizioni di fatto in cui si trova € 185.000,00

15) **Fornetto da laboratorio.** Mod. Mikro 1 ST. Elettrico per ceramica, completo di quadro comandi. Capacità dmc 43. Temperatura max 1120 °C.

Produzione Italforni Pesaro srl.

Valutazione a corpo, nelle condizioni di fatto in cui si trova € 600,00

16) **N.8 serbatoi in acciaio inox 316.**

Sono stati valutati unitamente agli impianti fissi (idrico e antincendio) al cui servizio sono adibiti.

17) **N.40 fusti in plastica per stoccaggio e utilizzo smalti (da litri 100)**

Valutazione a corpo, nelle condizioni di fatto in cui si trova € 600,00

20) **Pompa per travaso smalti.**

Valutazione a corpo, nelle condizioni di fatto in cui si trova € 160,00

23) **Contenitore inox acqua macinazione smalti da lt. 2.000.**

Valutazione a corpo, nelle condizioni di fatto in cui si trova € 150,00

24) **Tuffatrice smaltatrice in disuso.**

Trattasi di apparecchiatura in disuso. Difficilmente commercializzabile, i cui costi di smaltimento sono confrontabili con quelli ricavabili dalla vendita come

rottame ferroso.

Valutazione a corpo, nelle condizioni di fatto in cui si trova € 0,00

25) Spazzolatrice semilavorato in disuso.

Trattasi di apparecchiatura in disuso. Difficilmente commercializzabile, i cui costi di smaltimento sono confrontabili con quelli ricavabili dalla vendita come rottame ferroso.

Valutazione a corpo, nelle condizioni di fatto in cui si trova € 0,00

26) Confezionatrice in disuso.

Trattasi di apparecchiatura in disuso. Difficilmente commercializzabile, i cui costi di smaltimento sono confrontabili con quelli ricavabili dalla vendita come rottame ferroso.

Valutazione a corpo, nelle condizioni di fatto in cui si trova € 0,00

28) Smaltatrice automatica.

Valutazione a corpo, nelle condizioni di fatto in cui si trova € 4.000,00

29) Fusto in plastica con telaio di metallo e agitatore.

Valutazione a corpo, nelle condizioni di fatto in cui si trova € 200,00

30) Silos di metallo con agitatore per colaggio.

Valutazione a corpo, nelle condizioni di fatto in cui si trova € 400,00

31) N.33 banchi da lavoro per decorazione.

Valutazione a corpo, nelle condizioni di fatto in cui si trova € 1.320,00

32) N.15 Torni manuali per decorazione.

Valutazione a corpo, nelle condizioni di fatto in cui si trova € 450,00

33) N.10 Contenitori metallici per usi vari.

Valutazione a corpo, nelle condizioni di fatto in cui si trova € 400,00

34) N.1500 Telai in legno per piastrelle.



Valutazione a corpo, nelle condizioni di fatto in cui si trova € 1.500,00

35) N.12 Sedie per decorazione.

Valutazione a corpo, nelle condizioni di fatto in cui si trova € 420,00

36) Macchina tritacartoni. Produzione Prima srl.

Valutazione a corpo, nelle condizioni di fatto in cui si trova € 2.000,00

37) Impianto aria compressa- Compressore Worthington sostituito con compressore Ingersoll Rand.

Il compressore Worthington è in disuso. E' stato sostituito con compressore

Ingersoll Rand. Si valuta soltanto l'apparecchiatura (compressore Ingersoll

Rand) ad esclusione dell'essiccatore. L'impianto di distribuzione sarà valutato unitamente agli impianti fissi.

Caratteristiche compressore:

Modello: SSR ML55;

Pressione nominale: 7 bar;

Potenza: 63 kW.

Produzione Ingersoll Rand.

Valutazione a corpo, nelle condizioni di fatto in cui si trova € 5.000,00

SOMMANO IMPIANTI E MACCHIN. DI PRODUZIONE €882.800,00

* * * * *

ATTREZZATURE E MEZZI INTERNI

38) Scaffalatura metallica semiprodotto.

Lunghezza m 120 x 3,5 h, profondità 100 cm a due ripiani.

Valutazione a corpo, nelle condizioni di fatto in cui si trova € 6.300,00

39) Scaffalatura metallica prodotto finito (colore blu e grigio).

Lunghezza m 90 x 2,0 h, profondità 60cm a tre ripiani.

Valutazione a corpo, nelle condizioni di fatto in cui si trova € 1.620,00

40) Scaffalatura metallica prodotto finito.

Lunghezza m 132 x 5,0 h, profondità 80cm a otto ripiani.

Valutazione a corpo, nelle condizioni di fatto in cui si trova € 7.920,00

41) Scaffalatura metallica deposito imballi.

Lunghezza m 35 x 4,5 h, profondità 80cm a due ripiani.

Valutazione a corpo, nelle condizioni di fatto in cui si trova € 1.890,00

43) Macchina per pulizia pavimenti in disuso e non funzionante.

Trattasi di apparecchiatura in disuso. Difficilmente commercializzabile, i cui costi di smaltimento sono confrontabili con quelli ricavabili dalla vendita come rottame ferroso.

Valutazione a corpo, nelle condizioni di fatto in cui si trova € 0,00

44) Carrello elevatore Lugli ETXR 23.

Completo di batteria e carica batteria. Portata 23 q.li. Anno 2004.

Produzione: Lugli.

Valutazione a corpo, nelle condizioni di fatto in cui si trova € 5.000,00

45) Commissionatore Atlet – telaio 28611.

Completo di batteria e carica batteria.

Modello OPH 100 T. Anno 2004.

Produzione: Atlet.

Valutazione a corpo, nelle condizioni di fatto in cui si trova € 7.000,00

46) Commissionatore Atlet – telaio 28610.

Completo di batteria e carica batteria.

Modello OPH 100 T. Anno 2004.

Produzione: Atlet.

Valutazione a corpo, nelle condizioni di fatto in cui si trova € 7.000,00

47-48) N. 5 Transpallets.

Portata: circa 2500 kg.

Valutazione a corpo, nelle condizioni di fatto in cui si trova € 1.000,00

49) Bilico 0/300 kg per pesatura merce.

Altezza circa 2 m.

Base di pesata 1 x 1 m.

Produzione: Alfa Bilici.

Valutazione a corpo, nelle condizioni di fatto in cui si trova € 400,00

50) N. 66 carrelli in ferro e piani in legno.

Valutazione a corpo, nelle condizioni di fatto in cui si trova € 1.650,00

51) N. 14 carrelli in ferro e piani in resina.

Valutazione a corpo, nelle condizioni di fatto in cui si trova € 700,00

52-53) N. 219 carrelli in ferro e piani in lamiera microforata zincata.

Valutazione a corpo, nelle condizioni di fatto in cui si trova € 10.950,00

54) N. 10 carrelli portacartone.

Valutazione a corpo, nelle condizioni di fatto in cui si trova € 200,00

291) N.200 cassoni in plastica di due diverse misure di colore grigio per il deposito di semilavorati

Valutazione a corpo, nelle condizioni di fatto in cui si trova € 2.000,00

SOMMANO ATTREZZATURE E MEZZI INTERNI €53.630,00

* * * * *

ATTREZZATURE ZONA UFFICI A PRIMO PIANO

55) Server AS 400 in disuso.

Server a servizio della rete aziendale in disuso. Non commercializzabile.

Valutazione a corpo, nelle condizioni di fatto in cui si trova € 0,00

56) N.5 terminali AS 400 in disuso.

Terminali a servizio della rete aziendale in disuso. Non commercializzabili.

Valutazione a corpo, nelle condizioni di fatto in cui si trova € 0,00

57) N.10 PC fissi in disuso.

Pc fissi, ormai obsoleti, in disuso. Non commercializzabili.

Valutazione a corpo, nelle condizioni di fatto in cui si trova € 0,00

58) N.2 PC portatili in disuso.

N.1 Notebook Asus e n.1 notebook Compac, ormai obsoleti, in disuso.

Valutazione a corpo, nelle condizioni di fatto in cui si trova € 0,00

59) N.10 Stampanti ad aghi.

N.10 stampanti ad aghi, ormai obsoleti, in disuso. Non commercializzabili.

Valutazione a corpo, nelle condizioni di fatto in cui si trova € 0,00

60) N.3 Fax.

N.2 fax , ormai obsoleti, in disuso. N.1 fax Insip "Cupido".

Valutazione a corpo, nelle condizioni di fatto in cui si trova € 40,00

61) N.4 gruppi di continuità.

N.4 gruppi di continuità a servizio di PC.

Valutazione a corpo, nelle condizioni di fatto in cui si trova € 50,00

62) Macchina da scrivere in disuso.

N.1 macchina da scrivere elettrica , ormai obsoleta, in disuso. Non commercializzabile.

Valutazione a corpo, nelle condizioni di fatto in cui si trova € 0,00

63) N.1 Fotocamera.

N.1 fotocamera digitale Nikon Coolpix 5600. Caratteristiche: 5,1 Megapixel.

Produzione: Canon.

Valutazione a corpo, nelle condizioni di fatto in cui si trova € 20,00

64) N.3 Fari + treppiedi.

N.3 proiettori alogeni + treppiedi.

Valutazione a corpo, nelle condizioni di fatto in cui si trova € 50,00

65)

- N.1 Fotocopiatrice marca Xerox

Modello Workcentre 7132.

Produzione: Xerox.

Valutazione a corpo, nelle condizioni di fatto in cui si trova € 500,00

N.1 Fotocopiatrice marca Canon

Modello NP 1550.

Produzione: Canon.

Valutazione a corpo, nelle condizioni di fatto in cui si trova € 100,00

66) N.1 Plotter da taglio Bigone.

Plotter da taglio.

Produzione: Bigone.

Valutazione a corpo, nelle condizioni di fatto in cui si trova € 300,00

67) N.1 Trakker reparto spedizioni.

Trakker per tracciare spedizioni.

Produzione: Intermec.

Valutazione a corpo, nelle condizioni di fatto in cui si trova € 300,00

69) N.29 sedie conferenza.

Valutazione a corpo, nelle condizioni di fatto in cui si trova € 435,00

70) Cassaforte Conforti.

Cassaforte modello C6.

Produzione: Conforti.

Valutazione a corpo, nelle condizioni di fatto in cui si trova € 500,00

71) Orologio timbratore presenze.

Orologio terminale di rivelazione presenze. Modello TF 98.

Produzione: Adaco.

Valutazione a corpo, nelle condizioni di fatto in cui si trova € 30,00

72) N.16 scrivanie in laminato.

Scrivanie in laminato di varie dimensioni complete di cassetiera.

Valutazione a corpo, nelle condizioni di fatto in cui si trova € 480,00

73) N.1 scrivania in legno.

Scrivania, scrittoio, porta pc in legno massello colore noce. Stile classico.

Valutazione a corpo, nelle condizioni di fatto in cui si trova € 500,00

74) N.6 scaffali in legno ml 11,00 x h 2,25 profondità 30 cm a 4 ripiani.

Valutazione a corpo, nelle condizioni di fatto in cui si trova € 1.000,00

75) N.17 Sedie da ufficio.

Valutazione a corpo, nelle condizioni di fatto in cui si trova € 595,00

76) Scrittoio alto in legno.

Scrittoio in legno massello, colore noce. Stile classico.

Valutazione a corpo, nelle condizioni di fatto in cui si trova € 400,00

77) N.2 panche in legno e tessuto.

Panche in legno massello e seduta in tessuto.

Valutazione a corpo, nelle condizioni di fatto in cui si trova € 100,00

79)

N.4 Tavoli ovali in legno massello

Valutazione a corpo, nelle condizioni di fatto in cui si trova € 200,00

N.1 Tavolo quadrato in legno massello

Valutazione a corpo, nelle condizioni di fatto in cui si trova € 100,00

N.3 Tavoli rotondi in legno massello di varie dimensioni

Valutazione a corpo, nelle condizioni di fatto in cui si trova € 150,00

N.2 Tavoli rettangolari in legno massello

Valutazione a corpo, nelle condizioni di fatto in cui si trova € 100,00

80) N.12 Sedie in legno e tessuto.

Sedie in legno massello e seduta in tessuto.

Valutazione a corpo, nelle condizioni di fatto in cui si trova € 420,00

81) N.2 Scaffali rotondi.

Scaffali circolari in legno massello a cinque ripiani.

Valutazione a corpo, nelle condizioni di fatto in cui si trova € 100,00

82) N.2 Scaffali semicircolari.

Scaffali circolari in legno massello a tre ripiani.

Valutazione a corpo, nelle condizioni di fatto in cui si trova € 100,00

83) N.5 Appendini-portaombrelli.

Appendiabito in metallo e plastica

Valutazione a corpo, nelle condizioni di fatto in cui si trova € 125,00

84) Armadio in laminato.

Armadietto in laminato colore legno dimensioni cm 90 x h 135 x 44

Valutazione a corpo, nelle condizioni di fatto in cui si trova € 30,00

85) N.3 mobiletti poggiastampanti in laminato.

Mobile portastampante in laminato colore bianco.

Valutazione a corpo, nelle condizioni di fatto in cui si trova € 60,00

86) Frigorifero piccolo Ignis.

Frigorifero colore bianco, litri 100

Produttore: Ignis.

Valutazione a corpo, nelle condizioni di fatto in cui si trova € 50,00

87) Mobile lavello da cucina.

Mobile cucina con lavello in acciaio inox compreso pensili. Tipo economico.

Valutazione a corpo, nelle condizioni di fatto in cui si trova € 100,00

88) N.12 moduli di tenda per ufficio a pannelli verticali.

Tende verticali per ufficio, circa mq 70

Valutazione a corpo, nelle condizioni di fatto in cui si trova € 400,00

89) Classificatore per disegni a 5 cassettei.

Classificatore in metallo a 5 cassettei. Dimensioni cm 92x130x55

Valutazione a corpo, nelle condizioni di fatto in cui si trova € 180,00

SOMMANO ATTREZZATURE ZONA UFFICI A PRIMO PIANO**€ 7.515,00**

* * * * *

ATTREZZATURE LOCALE OFFICINA E VARIE**90) Saldatrice portatile.**

Saldatrice portatile elettrica a elettrodo.

Produttore: Yamato Ferritalia.

Valutazione a corpo, nelle condizioni di fatto in cui si trova € 30,00

91) N.2 Flex.

N.2 flex di diverse dimensioni.

Valutazione a corpo, nelle condizioni di fatto in cui si trova € 30,00

92) Seghetto alternativo.

Valutazione a corpo, nelle condizioni di fatto in cui si trova € 15,00

93) Utensili vari.

Utensili vari (martelli, tenaglie, seghetti) e bulloneria varia

Valutazione a corpo, nelle condizioni di fatto in cui si trova € 100,00

94) Trapano elettrico portatile.

Valutazione a corpo, nelle condizioni di fatto in cui si trova € 15,00

96) Impastatrice per cemento.

Betoniera Imer. Capacità 130 lt.

Produttore: Imer

Valutazione a corpo, nelle condizioni di fatto in cui si trova € 100,00

97) Lavastoviglie Smeg.

Produttore: Smeg

Valutazione a corpo, nelle condizioni di fatto in cui si trova € 50,00

98) Forno Microonde Daewoo.

Produttore: Daewoo

Valutazione a corpo, nelle condizioni di fatto in cui si trova € 20,00

99-100) Tv + lettore DVD.

TV Imperial + lettore DVD

Produttore: Imperial

Valutazione a corpo, nelle condizioni di fatto in cui si trova € 40,00

101) N.10 ventilatori in disuso.

Ventilatori, ormai obsoleti, in disuso. Non commercializzabili.

Valutazione a corpo, nelle condizioni di fatto in cui si trova € 0,00

102) N.10 stufe elettriche.

Stufe elettriche alogene, ormai obsolete, in disuso. Non commercializzabili.

Valutazione a corpo, nelle condizioni di fatto in cui si trova € 0,00

316) N.1 fornello elettrico M710.

Fornello elettrico da laboratorio.

Valutazione a corpo, nelle condizioni di fatto in cui si trova € 100,00

SOMMANO ATTREZZATURE LOCALE OFFICINA

E VARIE € 460,00

* * * * *

LOCALE SHOW ROOM E PUNTO VENDITA

103) Bancone vendita.

Bancone vendita, in legno, dimensioni cm 460 x0,80 + cm 180 x 45

Valutazione a corpo, nelle condizioni di fatto in cui si trova € 200,00

104) N.1 Misuratore fiscale.

Misuratore fiscale, modello Graphics.

Produttore: Vis Elettronica

Valutazione a corpo, nelle condizioni di fatto in cui si trova € 150,00

105) N.2 Tavoli quadrati in legno massello.

Dimensioni cm 90 x 90.

Valutazione a corpo, nelle condizioni di fatto in cui si trova € 50,00

107) N.2 Tavoli rettangolari con piano in laminato.

Struttura in metallo. Dimensioni cm 160 x 80

Valutazione a corpo, nelle condizioni di fatto in cui si trova € 50,00

108) N.2 Tavoli rettangolari con piano in marmo.

Struttura in legno massello, colore chiaro. Dimensioni cm 180 x 80

Valutazione a corpo, nelle condizioni di fatto in cui si trova € 400,00

109) Tavolinetto rettangolare in massello.

Dimensioni cm 90 x 60.

Valutazione a corpo, nelle condizioni di fatto in cui si trova € 25,00

110) Contenitore in legno massello.

Dimensioni cm 60 x 60 x 60.

Valutazione a corpo, nelle condizioni di fatto in cui si trova € 25,00

111) N.2 scaffali piramidali in metallo con ripiani grigliati.

Colore bronzo. A cinque ripiani.

Valutazione a corpo, nelle condizioni di fatto in cui si trova € 50,00

112) Tornio in legno a pedale.

Di antica fattura. Legno poco pregiato.

Valutazione a corpo, nelle condizioni di fatto in cui si trova € 250,00

113) N.20 cestini in plastica.

Cestini spesa, tipo supermercato, carrellabili.

Valutazione a corpo, nelle condizioni di fatto in cui si trova € 200,00

114) Scaffalatura metallica.

Lunghezza m 84 x 2,5 h, profondità 80 cm a otto ripiani.

Valutazione a corpo, nelle condizioni di fatto in cui si trova € 2.520,00

115) N.8 scaffali in massello.

Lunghezza complessiva m 8 x 2,5 h, profondità 30 cm a sei ripiani.

Valutazione a corpo, nelle condizioni di fatto in cui si trova € 640,00

116) N.6 scaffali in legno verniciato bianco.

Lunghezza complessiva m 12,00 x h 2,30, a 4 ripiani.

Valutazione a corpo, nelle condizioni di fatto in cui si trova € 300,00

117) N.3 espositori in cartongesso per piastrelle – varie dimensioni.

Espositore cartongesso.

Valutazione a corpo, nelle condizioni di fatto in cui si trova € 600,00

118) N.1 vetrinetta in legno verniciata colore azzurro.

Vetrinetta in legno massello.

Valutazione a corpo, nelle condizioni di fatto in cui si trova € 100,00

119) N.11 rastrelliere in legno per esposizione patti.

Dimensioni varie

Valutazione a corpo, nelle condizioni di fatto in cui si trova € 110,00

120) N.5 scaffali metallici.

Lunghezza complessiva m 6,50 x 2,0 h, profondità varia a cinque ripiani.

Valutazione a corpo, nelle condizioni di fatto in cui si trova € 100,00

121) N.1 tavolo in metallo con ruote.

Tavolo in metallo a due ripiani con ruote.

Valutazione a corpo, nelle condizioni di fatto in cui si trova € 50,00

122) N.2 carrellini

Carrellini metallici con ruote.

Valutazione a corpo, nelle condizioni di fatto in cui si trova € 50,00

123) N.5 espositori per piastrelle in ferro battuto

Espositori in ferro battuto a sezione triangolare

Valutazione a corpo, nelle condizioni di fatto in cui si trova € 250,00

124) Espositore per piastrelle in laminato

Valutazione a corpo, nelle condizioni di fatto in cui si trova € 100,00

125) N.5 scaffali in legno bianco

Lunghezza m 5,0 x 2,4 h, profondità 40 cm.

Valutazione a corpo, nelle condizioni di fatto in cui si trova € 250,00

126) N.17 scaffali in legno verniciato colore noce.

Lunghezza complessiva m 17,70 h 2,23, profondità 35 cm.

Valutazione a corpo, nelle condizioni di fatto in cui si trova € 850,00

127) N.2 Scaffali rotondi.

Scaffali circolari in legno massello a cinque ripiani.

Valutazione a corpo, nelle condizioni di fatto in cui si trova € 100,00

128) N.21 scaffali in legno verniciato colore bianco.

Lunghezza complessiva m 21,0 h 2,30, profondità 35 cm.

Valutazione a corpo, nelle condizioni di fatto in cui si trova € 1.050,00

129) N.2 tavoli in legno massello colore noce.

Dimensioni cm 170 x 90.

Valutazione a corpo, nelle condizioni di fatto in cui si trova € 100,00

130) N.2 sedie in midollino.

Valutazione a corpo, nelle condizioni di fatto in cui si trova € 20,00

131) N.1 tavolinetto con piano in vetro.

Dimensioni cm 108 x 108.

Valutazione a corpo, nelle condizioni di fatto in cui si trova € 75,00

132) N.3 tavoli in legno massello.

Dimensioni cm 140 x 140, di cui uno alto cm 80 e due cm 90

Valutazione a corpo, nelle condizioni di fatto in cui si trova € 225,00

133) N.1 tavolo ovale in legno.

Dimensioni cm 250 x 180.

Valutazione a corpo, nelle condizioni di fatto in cui si trova € 50,00

134) N.2 mobiletti in metallo

Dimensioni cm 100 x h 68 x 44.

Valutazione a corpo, nelle condizioni di fatto in cui si trova € 50,00

135) N.1 mobiletto in metallo verniciato di colore rosso

Dimensioni cm 100 x h 120 x 47.

Valutazione a corpo, nelle condizioni di fatto in cui si trova € 25,00

SOMMANO ATTREZZATURE LOCALE SHOW ROOM E PUNTO

VENDITA € 8.965,00

* * * * *

AUTOMEZZI**136) Camion IVECO TARGATO ME 503147 in cattive condizioni**

Autocarro IVECO FIAT 79.14. Targato ME 503147.

Data immatricolazione 1989. Potenza kW 135.

Alimentazione gasolio. Portata kg 3900. Km percorsi: 79000 circa.

Autocarro in pessime condizioni di stato d'uso. Risulta antieconomica la messa su strada a causa degli elevati costi di ricondizionamento. Il mezzo può essere utilizzato per ricavare pezzi di ricambio, di conseguenza si ritiene che il potenziale acquirente possa essere una ditta che si occupa di rottamazione e commercializza ricambi usati

Valutazione a corpo, nelle condizioni di fatto in cui si trova € 500,00

137) Fiat Panda targata ME 452634

Autovettura. Targato ME 452634.

Data immatricolazione 1987. Potenza kW 37. Trazione 4 x 4

Alimentazione benzina. Porte 3. Cilindrata 999 cmc. Km percorsi circa: 207.000.

Autovettura in mediocri condizioni di stato d'uso.

Valutazione a corpo, nelle condizioni di fatto in cui si trova € 1.000,00

SOMMANO GLI AUTOMEZZI € 1.500,00

* * * * *

PRODOTTI FINITI – MAIOLICA DECORATA A MANO – COLLOCATI
IN SCATOLONI DI CARTONE

Trattasi di maiolica decorata a mano con colori atossici in forma di piatti fondi, piatti piani, sottopiatte, ciotole di varie dimensioni e pezzeria varia. Il criterio di stima tiene conto che i pezzi presenti, da soli, non sono idonei a costituire servizi completi. Il valore di stima è stato posto pari al costo di produzione al 30.09.2012. Non si ritiene opportuno effettuare riduzioni o decurtazioni per eventuali vizi o immediatezza della vendita, poiché si è tenuto conto di essi nell'adottare un valore di mercato minimo, pari al costo di produzione.

138-143-170) **N.1.050 pezzi piatto fondo falda art.713 decoro Sicily – cm 23**

Valore unitario €2,70 x n. 1.050 = Valore complessivo €2.835,00

153-172) **N.405 pezzi piatto fondo falda art.713 decoro a foglie – cm 23**

Valore unitario €2,70 x n. 405 = Valore complessivo €1.093,50

156) **N.320 pezzi piatto fondo falda art.713 decoro Marisol – cm 23**

Valore unitario €2,70 x n. 320 = Valore complessivo €864,00

144-145-154) **N.625 pezzi piatto frutta falda art.708 pennellato bordo verde e centro azzurro – cm 24,5**

Valore unitario €2,70 x n. 625 = Valore complessivo €1.687,50

147-148-150) **N.600 pezzi piatto piano America falda art.709 decorato bordo celeste e centro verde – cm 28**

Valore unitario €3,00 x n. 600 = Valore complessivo €1.800,00

146-149-155-157-158-173) **N.1235 pezzi piatto piano America falda art.709 decoro Marisol – cm 28**

Valore unitario €3,00 x n. 1235 = Valore complessivo €3.705,00

171) **N.290 pezzi piatto piano art.408 decorato centro verde e bordo**

azzurro – cm 24,5

Valore unitario €2,70 x n. 290 = Valore complessivo €783,00

160-169-304) **N. 1297 pezzi sottopiatto art.467 pennellato monocoloro – cm 31,5**

Valore unitario €4,10 x n. 1297 = Valore complessivo €5.317,70

139-140-141-142-161-162-163-293-295) **N.1055 pezzi ciotola portata grande art.406 vari tipi di decoro o pennellato monocoloro – cm 27,5**

Valore unitario €8,45 x n. 1055 = Valore complessivo €8.914,75

151-152-164-165-166-167-168-292-296) **N.450 pezzi ciotola portata magnum art.471 vari tipi di decoro o pennellato monocoloro – cm 30,5**

Valore unitario €10,50 x n. 450 = Valore complessivo €4.725,00

294-297) **N.298 pezzi piatto portata ovale grande art.421 vari tipi di decoro o pennellato monocoloro – cm 46x29**

Valore unitario €9,90 x n. 298 = Valore complessivo €2.950,20

298) **N.110 pezzi brocca gioiosa art.466 vari tipi di decoro**

Valore unitario €9,30 x n. 110 = Valore complessivo €1.023,00

299) **N.100 pezzi ciotola portata media art.405 pennellata monocoloro – cm 25,0**

Valore unitario €4,80 x n. 100 = Valore complessivo €480,00

300-301) **N.304 pezzi saimmera (barattolo grande) art.224 pennellata – cm 16,0**

Valore unitario €6,00 x n. 304 = Valore complessivo €1.824,00

302) **N.60 pezzi barattolo saimmera magnum art.226 pennellata – cm 21,0**

Valore unitario €6,00 x n. 60 = Valore complessivo €360,00

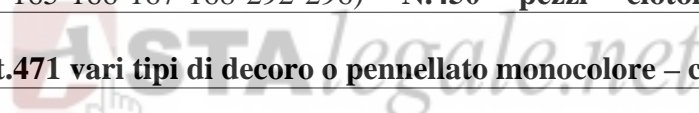

303) N.96 pezzi barattolo saimmera art.229 pennellata

Valore unitario €7,00 x n. 96 = Valore complessivo €672,00

SOMMANO I PRODOTTI FINITI – MAIOLICA DECORATA A MANO

- COLLOCATI IN SCATOLONI DI CARTONE €39.034,65

* * * * *

PRODOTTI FINITI – MAIOLICA DECORATA A MANO – COLLOCATI

SU SCAFFALI NELL' ANTICAMERA DELLO SHOW-ROOM

Scaffale n.1

174) N.1 brocca verde e bianca

Valore unitario €7,50 x n. 1 = Valore complessivo €7,50

175) N.1 tegame colorato

Valore unitario €7,50 x n. 1 = Valore complessivo €7,50

176) N.1 vaso con decoro glicine artigianato Misterbianco

Valore unitario €7,50 x n. 1 = Valore complessivo €7,50

177) N.3 bicchieri con manico (due decorati e uno bianco)

Valore unitario €3,00 x n. 3 = Valore complessivo €9,00

178) N.5 prototipi di tazzine e ciotole varie misure

Valore unitario €1,00 x n. 5 = Valore complessivo €5,00

179) N.1 salvadanaio forma Sicilia

Valore unitario €4,00 x n. 1 = Valore complessivo €4,00

180) N.3 piatti vari colori e dimensioni - artisti

Valore unitario €3,00 x n. 3 = Valore complessivo €9,00

181) N.1 prototipo di ciotola decorata

Valore unitario €7,50 x n. 1 = Valore complessivo €7,50

182) N.1 tazza decorata

Valore unitario €3,00 x n. 1 = Valore complessivo €3,00

Sommano scaffale n.1 €60,00

Scaffale n.2

183) N.1 vaso decorato con manici

Valore unitario €10,00 x n. 1 = Valore complessivo €10,00

184) N.1 vaso decorato a forma di arborello

Valore unitario €10,00 x n. 1 = Valore complessivo €10,00

185) N.1 vaso decorato con collo stretto

Valore unitario €10,00 x n. 1 = Valore complessivo €10,00

186) N.35 piatti di diverse dimensioni e decori eseguiti da bambini

Valore unitario €1,00 x n. 35 = Valore complessivo €35,00

187) N.2 targhe – vecchie ceramiche Caleca

Valore unitario €5,00 x n. 2 = Valore complessivo €10,00

188) N.2 servizi sale, pepe, olio, aceto (uno rosso e uno giallo)

Valore unitario €8,00 x n. 2 = Valore complessivo €16,00

189) N.3 posacenere colore giallo diverse dimensioni

Valore unitario €2,00 x n. 3 = Valore complessivo €6,00

190) N.28 piastrelle cm 20x20 decorate + n.3 piastrelle cm 10x10

Valore unitario €0,60 x n. 31 = Valore complessivo €18,60

Sommano scaffale n.2 €115,60

Scaffale n.3

191) N.1 vaso con manici blu e bianco

Valore unitario €3,00 x n. 1 = Valore complessivo €3,00

192) N.1 tazza a 7 manici bianca

Valore unitario €4,00 x n. 1 = Valore complessivo €4,00

193) N.1 lampada di aladino bianca

Valore unitario €4,00 x n. 1 = Valore complessivo €4,00

194) N.4 piatti quadrati varie dimensioni (uno bianco e tre verdi)

Valore unitario €3,00 x n. 4 = Valore complessivo €12,00

195) N.1 uccello in pietra lavica

Valore unitario €5,00 x n. 1 = Valore complessivo €5,00

196) N.1 catino da ghiaccio aveni 06

Valore unitario €7,00 x n. 1 = Valore complessivo €7,00

197) N.8 piastrelle decorate

Valore unitario €0,60 x n. 8 = Valore complessivo €4,80

198) Stampi in gesso, di cui due matrici (una in gesso e una in gomma)

Valore complessivo €0,00

199) N.1 teiera in terracotta somma

Valore unitario €3,00 x n. 1 = Valore complessivo €3,00

200) N.2 piatti portata rotondi con decori (marchio trinacria)

Valore unitario €10,00 x n. 2 = Valore complessivo €20,00

201) N.1 piatto portata rotondo con decori (marchio trinacria)

Valore unitario €8,00 x n. 1 = Valore complessivo €8,00

Sommano scaffale n.3 €70,80

Scaffale n.4**202) N.2 saimmere giallo e verde**

Valore unitario €8,00 x n. 2 = Valore complessivo €16,00

203) N.3 brocche + n.1 tegame + n.1 pentola, + n.1 zuppiera, + n.1 piatto**decoro tampone**

Valore unitario €8,00 x n. 7 = Valore complessivo €56,00

204) N.1 paralume azzurro

Valore unitario €7,00 x n. 1 =

Valore complessivo €7,00

205) N.1 boule grande + n.1 boule piccolo

Valore complessivo €12,00

206) N.1 pentola decorata

Valore unitario €8,00 x n. 1 =

Valore complessivo €8,00

207) N.1 baino colore viola

Valore unitario €10,00 x n. 1 =

Valore complessivo €10,00

208) N.1 baino terracotta forato

Valore unitario €10,00 x n. 1 =

Valore complessivo €10,00

209) N.1 ciotola colore grigio

Valore unitario €10,00 x n. 1 =

Valore complessivo €10,00

210) N.1 vaso colore grigio

Valore unitario €5,00 x n. 1 =

Valore complessivo €5,00

Sommano scaffale n.4

€134,00

Scaffale n.5**211) N.4 prototipi di ciotole colore giallo**

Valore unitario €8,00 x n. 4 =

Valore complessivo €32,00

212) N.2 prototipi di tegamini colore rosso

Valore unitario €5,00 x n. 2 =

Valore complessivo €10,00

213) N.1 vaso decoro tampone

Valore unitario €8,00 x n. 1 =

Valore complessivo €8,00

214) N.1 brocca con manico

Valore unitario €10,00 x n. 1 =

Valore complessivo €10,00

215) N.5 brocche incomplete terracotta

Valore unitario €1,00 x n. 5 = Valore complessivo €5,00

216) N.4 piatti pesce (decoro bambini)

Valore unitario €4,00 x n. 4 = Valore complessivo €16,00

217) N.1 portacandela (decoro bambini)

Valore unitario €5,00 x n. 1 = Valore complessivo €5,00

218) N.4 bicchieri (decoro bambini)

Valore unitario €1,00 x n. 4 = Valore complessivo €4,00

219) N.1 portatovagliolo (decoro bambini)

Valore unitario €1,00 x n. 1 = Valore complessivo €1,00

220) N.4 piatti fondi + n.4 piatti piani (decoro bambini)

Valore unitario €2,00 x n. 8 = Valore complessivo €16,00

221) N.2 piattini the (decoro bambini)

Valore unitario €1,00 x n. 2 = Valore complessivo €2,00

222) N.2 ciotole (decoro bambini)

Valore unitario €3,00 x n. 2 = Valore complessivo €6,00

223) N.1 campanella (decoro bambini)

Valore unitario €5,00 x n. 1 = Valore complessivo €5,00

224) N.2 ciotole (decoro bambini)

Valore unitario €3,00 x n. 2 = Valore complessivo €6,00

225) N.3 bicchieri con manico (decoro bambini)

Valore unitario €2,00 x n. 3 = Valore complessivo €6,00

226) N.1 brocca (decoro bambini)

Valore unitario €7,00 x n. 1 = Valore complessivo €7,00

227) N.3 piatti piani pizza + tagliere (decoro bambini)

Valore unitario €4,00 x n. 4 = Valore complessivo €16,00

228) N.1 bacinella con decori azzurro (marchio trinacria)

Valore unitario €10,00 x n. 1 = Valore complessivo €10,00

229) N.1 prototipo di ciotola

Valore unitario €10,00 x n. 1 = Valore complessivo €10,00

230) N.1 alzata bianca

Valore unitario €10,00 x n. 1 = Valore complessivo €10,00

231) N.1 centro tavola cristallina decorato

Valore unitario €10,00 x n. 1 = Valore complessivo €10,00

Sommano scaffale n.5 €195,00

Scaffale n.6**232) N.2 saimmere decorate**

Valore unitario €10,00 x n. 2 = Valore complessivo €20,00

233) N.2 prototipi di pentola con coperchio

Valore unitario €10,00 x n. 2 = Valore complessivo €20,00

234) N.2 portafiori cristallina forme diverse

Valore unitario €10,00 x n. 2 = Valore complessivo €20,00

235) N.1 boule a calice decori azzurri

Valore unitario €10,00 x n. 1 = Valore complessivo €10,00

236) N.1 piatto + ciotola decorati (marchio trinacria)

Valore complessivo €20,00

**237) N.3 ciotole piccole + n.1 tazza the + n.1 portapepe + n.1 teglia ovale
decoro prototipo**

Valore complessivo €20,00

238) N.1 stemma (marchio trinacria)

Valore unitario €5,00 x n. 1 = Valore complessivo €5,00

239) N.1 vaso biscotto grande

Valore unitario €10,00 x n. 1 = Valore complessivo €10,00

240) N.2 saimmere blu

Valore unitario €8,00 x n. 2 = Valore complessivo €16,00

Sommano scaffale n.6 €141,00

Scaffale n.7**241) N.2 cuscusere decori diversi**

Valore unitario €10,00 x n. 2 = Valore complessivo €20,00

242) N.1 cachepot schizzato

Valore unitario €8,00 x n. 1 = Valore complessivo €8,00

243) N.1 paralume decorato

Valore unitario €8,00 x n. 1 = Valore complessivo €8,00

244) N.2 zuppiere prototipi decori diversi

Valore unitario €10,00 x n. 2 = Valore complessivo €20,00

245) N.2 segnaposto bianchi

Valore unitario €2,00 x n. 2 = Valore complessivo €4,00

246) N.2 "bummuli" terracotta di antica fattura

Valore unitario €5,00 x n. 2 = Valore complessivo €10,00

247) N.2 giarotte di cui una con manici in terracotta antica fattura

Valore unitario €10,00 x n. 2 = Valore complessivo €20,00

248) N.1 vaso grezzo con falda rotta in terracotta di antica fattura

Valore unitario €5,00 x n. 1 = Valore complessivo €5,00

249) N.2 saimmere terracotta di antica fattura

Valore unitario €8,00 x n. 2 = Valore complessivo €16,00

250) N.3 giare piccole di diverse misure in terracotta di antica fattura

Valore unitario €8,00 x n. 3 = Valore complessivo €24,00

251) N.1 vaso terracotta di antica fattura

Valore unitario €5,00 x n. 1 = Valore complessivo €5,00

Sommano scaffale n.7 €140,00

Scaffale n.8

252) N.2 pentole terracotta di antica fattura

Valore unitario €8,00 x n. 2 = Valore complessivo €16,00

253) N.1 vaso per fiori secchi

Valore unitario €15,00 x n. 1 = Valore complessivo €15,00

254) N.3 tegami decori diversi + n.1 tegamino + n.1 saimmera piccola + n.1 piatto portata decorati (marchio trinacria)

Valore complessivo €50,00

255) N.4 brocche + n.2 vasi + n.1 oliera piccola decori diversi (marchio trinacria)

Valore complessivo €50,00

256) N.3 saimmere con manico misure diverse

Valore complessivo €30,00

Sommano scaffale n.8 €161,00

Scaffale n.9

257) N.2 centrotavola decorati misure diverse

Valore unitario €10,00 x n. 2 = Valore complessivo €20,00

258) N.11 posacenere + n.3 ciotoline cristallina

Valore unitario €2,00 x n. 14 = Valore complessivo €28,00

259) N.1 saimmera con coperchio decorato

Valore unitario €10,00 x n. 1 = Valore complessivo €10,00

Valore unitario €8,00 x n. 1 = Valore complessivo €8,00

271) N.3 saimmere + n.1 vaso + n.1 base da lampada + n.1 ciotolina + n.1 posacenere decori giallo e verde (marchio trinacria)

Valore complessivo €50,00

272) N.4 vasi di antica fattura non integri

Valore unitario €5,00 x n. 4 = Valore complessivo €20,00

273) N.1 coperchio + n.1 tegamino decorati

Valore complessivo €15,00

274) N.9 piatti varie misure

Valore unitario €3,00 x n. 9 = Valore complessivo €27,00

275) N.1 portafrutta

Valore unitario €10,00 x n. 1 = Valore complessivo €10,00

276) N.6 tegami cristallina varie misure + n.2 brocche con manici

Valore complessivo €50,00

277) N.1 centrotavola rosso

Valore unitario €10,00 x n. 1 = Valore complessivo €10,00

Sommano scaffale n.11 €198,00

Scaffale n.12

278) N.8 formelle vari colori

Valore unitario €2,00 x n. 8 = Valore complessivo €16,00

279) N.1 brocca + n.1 olio e aceto, + n.1 fiaschetto cristallina

Valore complessivo €15,00

280) N.1 contenitore the

Valore unitario €5,00 x n. 1 = Valore complessivo €5,00

281) N.1 svuotatasche bianco

Valore unitario €5,00 x n. 1 = Valore complessivo €5,00

282) N.3 baini piccoli (di cui uno con coperchio colore bianco)

Valore unitario €5,00 x n. 3 = Valore complessivo €15,00

283) N.3 stampi budino colore rosso varie misure

Valore unitario €5,00 x n. 3 = Valore complessivo €15,00

284) N.3 vasi piccoli varie misure e forme

Valore unitario €5,00 x n. 3 = Valore complessivo €15,00

285) N.4 saimmere piccole

Valore unitario €6,00 x n. 4 = Valore complessivo €24,00

**286) N.5 tazzine caffè con piattini + n. 1 tazzina + n.1 bicchiere con manico
+ n.1 tazza bianca**

Valore complessivo €15,00

**287) N.1 tegamino + n.1 posacenere + n.7 piatti vari tipi e decori + n.1
portacandela**

Valore complessivo €25,00

288) N.6 insegne mezzaluna ceramiche caleca

Valore unitario €5,00 x n. 6 = Valore complessivo €30,00

289) N.1 posacenere + n.3 vassoi vari colori

Valore complessivo €20,00

290) N.2 piatti ovali decorati di antica fattura

Valore unitario €10,00 x n. 2 = Valore complessivo €20,00

Sommano scaffale n.12 €220,00

**SOMMANO PRODOTTI FINITI – MAIOLICA DECORATA A MANO –
COLLOCATI SU SCAFFALI NELL'ANTICAMERA DELLO SHOW-
ROOM**

€1.641,40

* * * * *

ATTREZZATURE E ARREDI LOCALE ARCHIVIO RIMASTO NELLA
DISPONIBILITA' DELLA CURATELA

42) **N.6 scaffali metallici archivio m 10,50 x h 2,5, profondità 80 cm a 6
ripiani**

Valutazione a corpo, nelle condizioni di fatto in cui si trova € 360,00

305) **N.10 Scaffali modulari in lamiera con 6 ripiani.**

Valutazione a corpo, nelle condizioni di fatto in cui si trova € 100,00

306) **N.1 Monitor per computer a schermo piatto di marca LG.**

Valutazione a corpo, nelle condizioni di fatto in cui si trova € 20,00

307) **N.2 Stufe elettriche alogene.**

Valutazione a corpo, nelle condizioni di fatto in cui si trova € 10,00

308) **N.2 Poltrone in stoffa con piedi metallici.**

Valutazione a corpo, nelle condizioni di fatto in cui si trova € 20,00

309) **N.2 Sedie girevoli con seduta in legno.**

Valutazione a corpo, nelle condizioni di fatto in cui si trova € 10,00

310) **N.1 scaffale a due ante in lamiera con quattro ripiani.**

Valutazione a corpo, nelle condizioni di fatto in cui si trova € 10,00

311) **N.24 Monitors, n.16 pc e n. 20 stampanti di vecchia generazione, non
utilizzabili e non commercializzabili.**

Valutazione a corpo, nelle condizioni di fatto in cui si trova € 0,00

312) **Accessori vari per computer e telefonia, ormai in disuso e da smaltire.**

Valutazione a corpo, nelle condizioni di fatto in cui si trova € 0,00

313) **N.3 registratori di cassa in disuso da smaltire.**

Valutazione a corpo, nelle condizioni di fatto in cui si trova € 0,00

314) N.14 coppe agonistiche non commercializzabili.

Valutazione a corpo, nelle condizioni di fatto in cui si trova € 0,00

315) N.1 Poltrona in similpelle da rottamare.

Valutazione a corpo, nelle condizioni di fatto in cui si trova € 0,00

SOMMANO LE ATTREZZATURE E GLI ARREDI LOCALE**ARCHIVIO RIMASTO NELLA DISPONIBILITA' DELLA SOCIETA'****FALLITA €530,00**

* * * * *

Quadro riepilogativo stima beni mobili e formazione dei lotti**LOTTO 1- IMPIANTI E MACCHIN. DI PRODUZIONE €882.800,00****LOTTO 2- ATTREZZATURE E MEZZI INTERNI € 53.630,00****LOTTO 3- ATTREZZATURE ZONA UFFICI A****PRIMO PIANO € 7.515,00****LOTTO 4- ATTREZZATURE LOCALE OFFICINA****E VARIE € 460,00****LOTTO 5- ATTREZZATURE LOCALE SHOW ROOM****E PUNTO VENDITA € 8.965,00****LOTTO 6- AUTOMEZZI € 1.500,00****LOTTO 7- PRODOTTI FINITI – COLLOCATI****IN SCATOLONI DI CARTONE €39.034,65****LOTTO 8- PRODOTTI FINITI – COLLOCATI SU****SCAFFALI NELL' ANTICAMERA DELLO SHOW-ROOM € 1.641,40****LOTTO 9- ATTREZZATURE E ARREDI LOCALE****ARCHIVIO NELLA DISPONIBILITA' DELLA CURATELA € 530,00****Sommano i beni mobili €996.076,05**

A tale cifra deve essere aggiunta la corrispondente aliquota IVA.

Capo d'Orlando, 04.07.2014

(Il Perito Dott. Ing. Vincenzo Andronaco)

