



VARANO BORCHI
903
Scala originale 1:2000
Dimensione cornice 534 000 x 378 000 metri
B-Mat-2012 12 05
Prot. n. VA0065819-2012



ACCERTAMENTO GENERALE DELLA PROPRIETA' IMMOBILIARE URBANA

(R. DECRETO LEGGE 15 APRILE 1939-XVII N°652)

(R.D.L. 13 aprile 1939-XVII, n. 862)

COMUNE

di **VARANO BORGHI**

Talloncino di riscontro

DELLA

SCHEDA NUMERO

8328568

AVVERTENZA: Il presente talloncino deve essere incollato e cura del dichiarante sulla planimetria (riprodotta in scala) immobiliare denunciata con la presente scheda) da presentare ai sensi dell'articolo 7 del R. D. L. 13 aprile 1939-XVII, n. 862.

Planimetria degli immobili urbani denunciati con la Scheda N° **8328568**
Comune **VARANO BORGHI** Ditta " **TEXTILES e TEXTILES**
Viale **Vittorio Veneto 19**

in Segnare cognome, nome, paternita' del solo primo intestatario

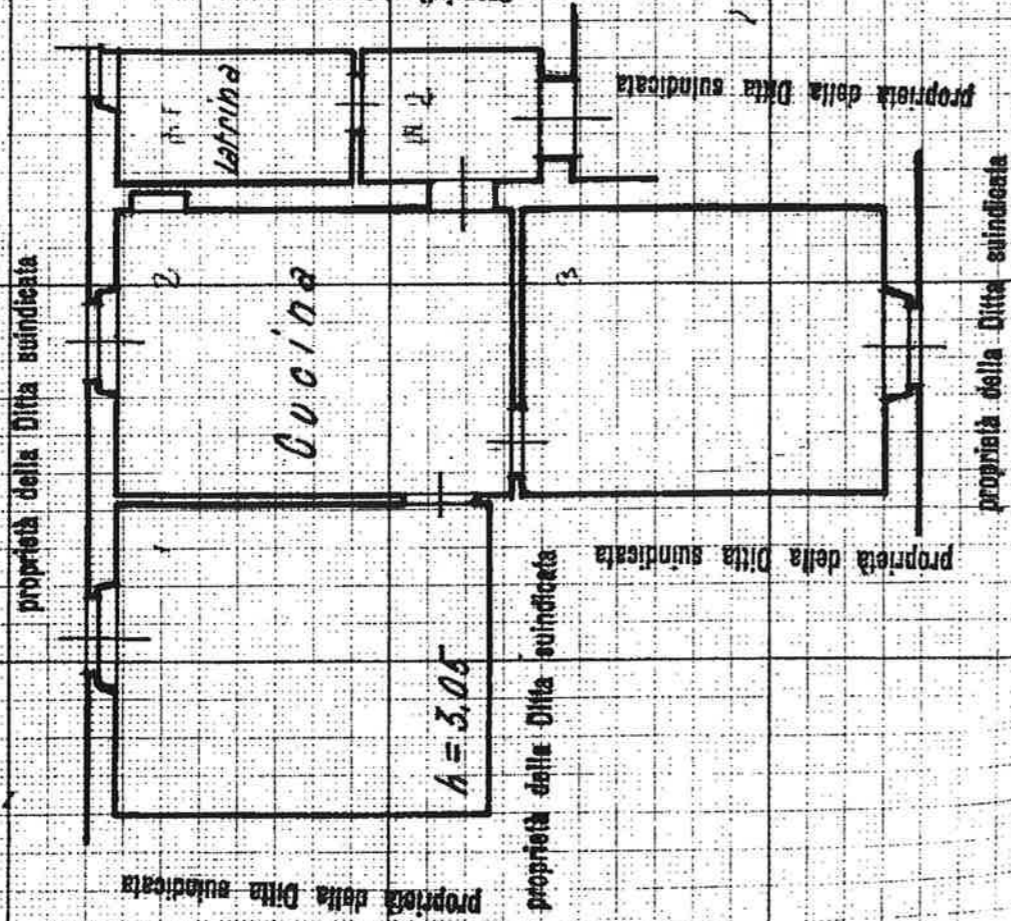

proprietà della Ditta suindicata

proprietà della Ditta suindicata

proprietà della Ditta suindicata

proprietà della Ditta suindicata

proprietà della Ditta suindicata

P.I. n°

proprietà della Ditta suindicata

proprietà della Ditta suindicata

proprietà della Ditta suindicata

proprietà della Ditta suindicata

Solaio

comune

III p.

h = 3.20

h = 0.40

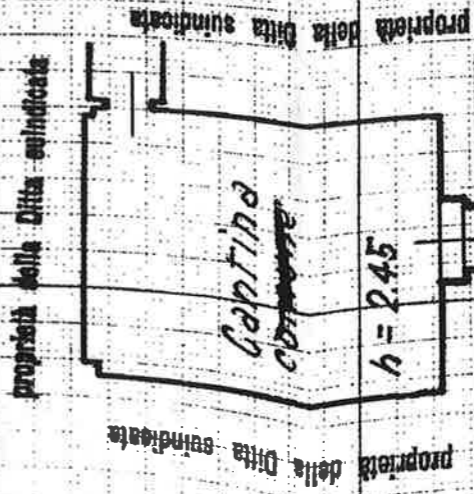

proprietà della Ditta suindicata

proprietà della Ditta suindicata

h = 2.45

proprietà della Ditta suindicata

Ip.int.

proprietà della Ditta suindicata

ORIENTAMENTO



SCALA n° 1/100

Compilata da:

Ing. Prof. Cesare Chiadi

(Titolo, nome e cognome del tecnico)

iscritto all'Albo degli Ingegneri della Provincia di Milano

Data **22-11-1940**

Firma

Cesare Chiadi

VARANO BORGHI (671) - Foglio: 3 Particella: 314 - Subalterno: 21 - Situazione al 08/03/2012 - Comune di VARANO BORGHI (671) - Piano: 1-3-S1;

