

80  **MINISTERO DELLE FINANZE**
DIREZIONE GENERALE DEL CATASTO E DEI SERVIZI TECNICI ERARIALI
NUOVO CATASTO EDILIZIO URBANO

Mod. H (Nuovo Catasto Edilizio Urbano)

Planimetria dell'immobile situato nel Comune di ESTE in LARGO MONS. G. RIZZARDI n°1
Ditta:
Allega:

N. C. T.			N. C. E. U.			
F. G.	ALL. MAPP.	SEZ.	F. G.	ALL. MAPP.	SUB.	SUB.
24	/	95	U	24	/	95 12

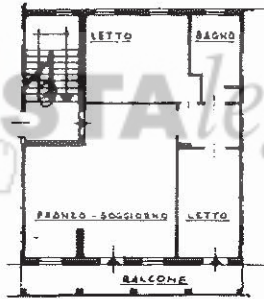

PRIMO PIANO H=2.70

ORIENTAMENTO



SCALA DI 1:200

SPAZIO RISERVATO PER LE ANNOTAZIONI D'UFFICIO

DATA
PROT. N°
10 NOV 1986 - 29661



Catasto dei Fabbricati - Situazione al 28/06/2016 - Comune di ESTE (D4442) - < Foglio: 21 - Particella: 95 - Subalterno: 12 >
LARGO MONS. G. RIZZARDI n. 1 piano: 1 interno: 1;

10 metri

Ultima planimetria in atti

61  **MINISTERO DELLE FINANZE**
DIREZIONE GENERALE DEL CATASTO E DEI SERVIZI TECNICI ERARIALI
NUOVO CATASTO EDILIZIO URBANO
(A. D. L. N. 473 DEL 28 FEBBRAIO 1982, N. 452)

Mod. B (Nuovo Catasto Edilizio Urbano)

N. C. T.		N. C. E. U.			
EG	ALI MAPP	SEZ	EG	ALI MAPP	SUB SUB
21	/ 95	U	21	/ 95	24



PIANO SEMINTERRATO H=



ORIENTAMENTO



SCALA DI 1:200

SPAZIO RISERVATO PER LE ANNOTAZIONI D'UFFICIO

DATA
PROT. N°

10 NOV 1986 - 286/1

(P)

F 21
M 95
S 24



Catasto dei Fabbricati - Situazione al 28/06/2016 - Comune di ESTE (D442) - < Foglio: 21 - Particella: 95 - Subalterno: 24 >
VIA PRA' piano: S1;

10 metri

Ultima planimetria in atti ...