

MODULARIO  
Fig. rend. 497



MINISTERO DELL'ECONOMIA E DELLE FINANZE  
DIPARTIMENTO DEL TERRITORIO

**CATASTO EDILIZIO URBANO**

RD n. 4/1939 n. 652

MOD. BN (CEU)

500

Planimetria di una in Comune di CAMPO SAN MARTINO P.ZZA DANTE ALIGHIERI

CIV.

N.C.T.			N.C.E.U.				
Fg.	Sez.	Map.	Fg.	Sez.	Map.	Sub.	Sub.
5		28	5		171	3	
					171	14	

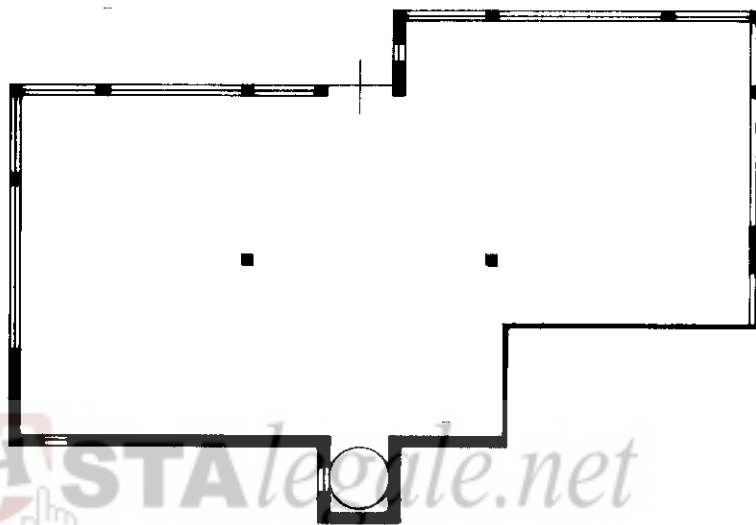

PIANO TERRA H= 3.20

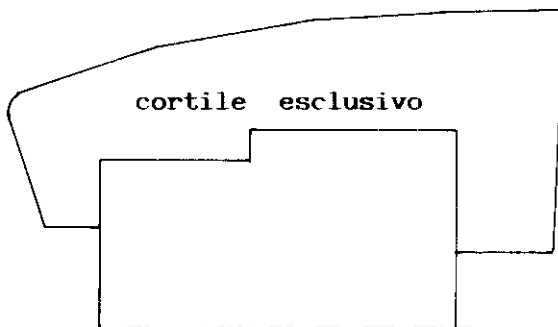

SVILUPPO SCALA 1:500

ORIENTAMENTO



SCALA DI 1:20

Dichiarazione di N.C.   
Denuncia di variazione   
Ultima planimetria in atti

Compilata dal **GEOMETRA MIETTO FRANCO**  
(Titolo, cognome e nome)

RISERVATO ALL'UFFICIO

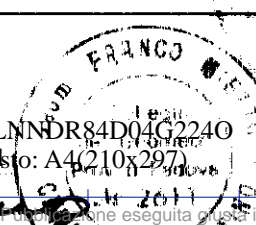

Catasto dei Fabbricati - Situazione al 12/07/2017 - Comune di CAMPO SAN MARTINO (B564) - < Foglio: 5 - Particella: 571 - Subalterno: 3 >  
PIAZZA DANTE ALIGHIERI piano: T;