

**Agenzia del Territorio
CATASTO FABBRICATI
Ufficio Provinciale di
Varese**

Dichiarazione protocollo n. VA0249198 del 19/10/2012	
Planimetria di u.i.u. in Comune di Brezzo Di Bedero	
Via Al Lago oiv. 46	
Identificativi Catastali:	Compilata da: Gottardello Gilberto
Sesione:	Iscritto all'albo: Geometri
Foglio: 4	Prov. Varese N. 2917
Particella: 2253	
Subalterno: 501	

Scheda n. 2 Scala 1:200

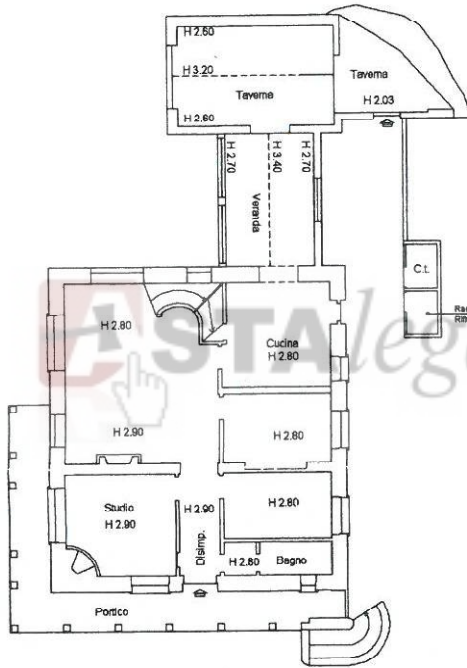

PIANO TERRA

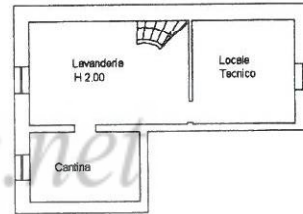

PIANO PRIMO SOTTOSTRADA

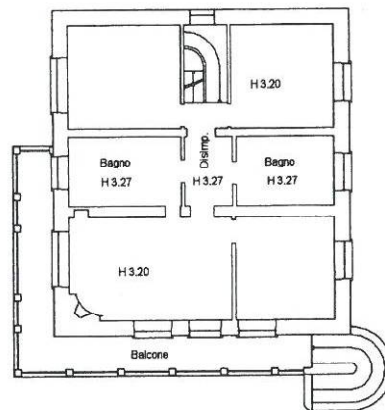

PIANO PRIMO

Data: 21/03/2016 - n. T67986 - Richiedente: RBRLCU77T27F205D
Totale schede: 2 - Formato di acquisizione: A4(210x297) - Formato stampa richiesto: A3(297x420)
Ultima planimetria in atti

**Agenzia del Territorio
CATASTO FABBRICATI
Ufficio Provinciale di
Varese**

Dichiarazione protocollo n. VA0249195 del 19/10/2012	
Planimetria di u.i.u. in Comune di Brezzo Di Bedero	
Via Al Lago	civ. 46
Identificativi Catastali:	Compilata da:
Sesione:	Gottardello Gilberto
Foglio: 4	Iscritto all'albo:
Particella: 2253	Geometri
Subalterno: 502	Prov. Varese N. 2917

Scheda n. 1 Scala 1:200

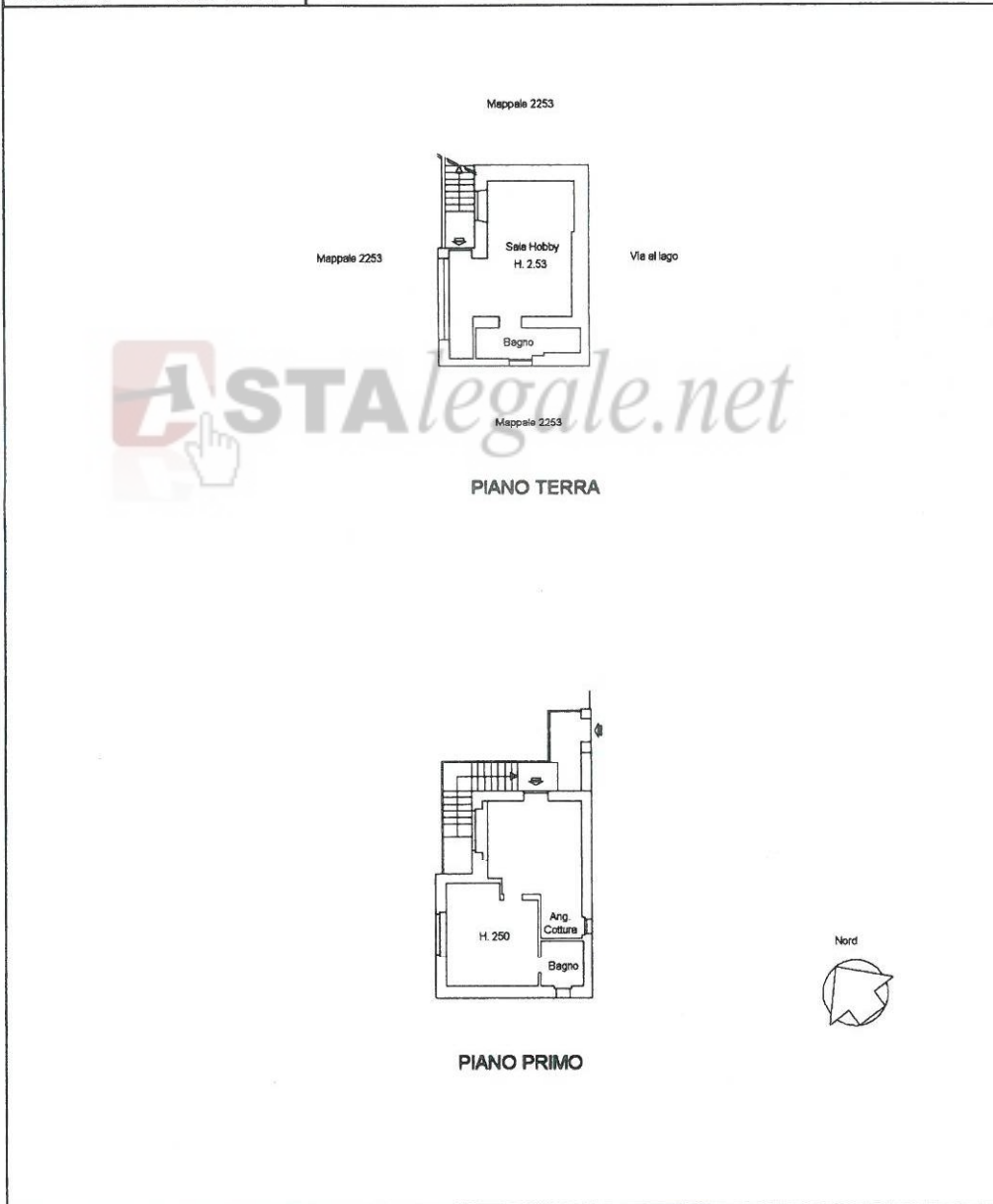

10 metri

Data: 21/03/2016 - n. T67987 - Richiedente: RBRLCU77T27F205D - Comune di BREZZO DI BEDERO (B166) - < Foglio: 4 - Particella: 2253 - Subalterno: 502 >
Catasto dei Fabbricati - Situazione al 21/03/2016 - AL LAGO n. 46 piano: T.1;