

MOD. AN (CEU)
LIRE
300

MINISTERO DELLE FINANZE
DIPARTIMENTO DEL TERRITORIO
CATASTO EDILIZIO URBANO (RDL 13-4-1939, n. 652)



MODULARIO
S. P. N. 406

Planimetria di u.i.u. in Comune di Ascoli Piceno via delle Torri civ. 3

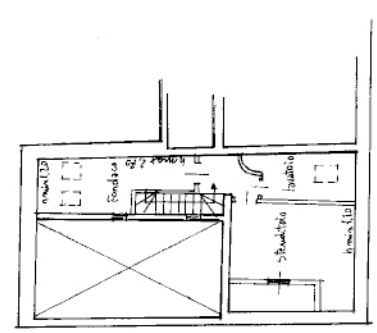

piano terzo

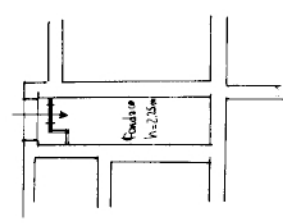

piano terra

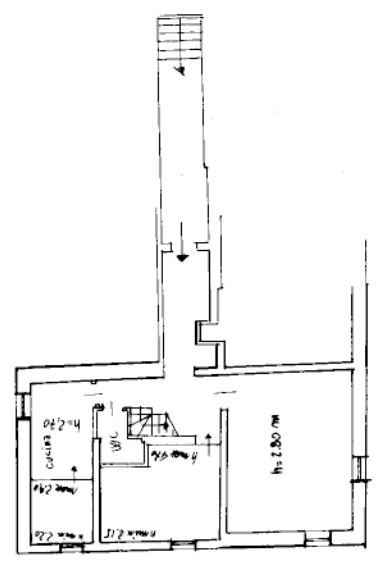

piano secondo



SCALA DI F. 200



RISERVATO ALL'UFFICIO
200689
17 GIU 1999



Compilata dal GEOMETRA
DIAMIBALE CAROLINA
Iscritto all'albo de. i. GEOMETRI
data 17/06/99 n. 684
Firma Carole

Dichiarazione di N.C.
Denuncia di variazione
Identificativi catastali
F. 169
n. 178 sub. 2 (quadr. 0)