

MODULARIO
E. - Mod. N. 2 - 422



20209
MINISTERO DELLE FINANZE
DIREZIONE GENERALE DEL CATASTO E DEI SERVIZI TECNICI ERARIALI

Mod. B (Nuovo Catasto Edilizio Urbano)

Lire
20

122 NUOVO CATASTO EDILIZIO URBANO

(R. DECRETO-LEGGI 15 APRILE 1910, N. 415)

Planimetria dell'immobile situato nel Comune di MONSELICE Via S. Vito

Ditta

Allegata alla dichiarazione presentata all'Ufficio Tecnico Erariale di PADOVA 6.2195
SCHEDA N/0476700/0

2025

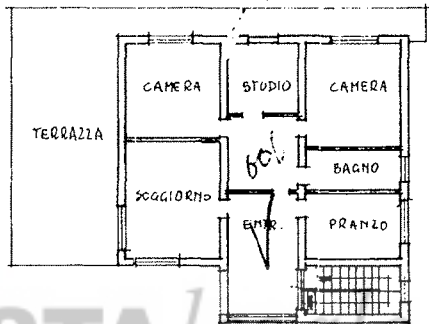

PIANO PRIMO n. m. 3,50 350

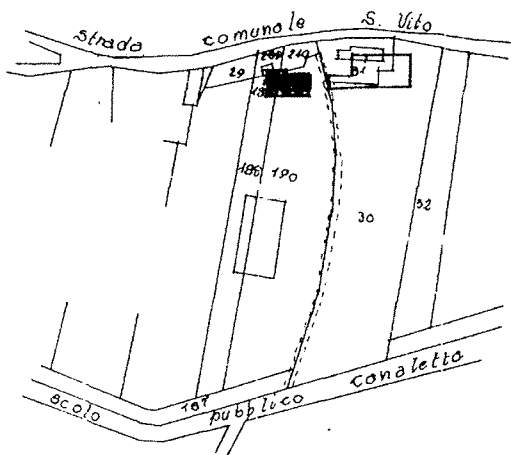

ORIENTAMENTO



SCALA DI 1:200

SPAZIO RISERVATO PER LE ANNOTAZIONI D'UFFICIO

DATA
PROT. N°

1299



Compilata dal PERITO AGRARIO

Giancarlo TREVISAN

Inscritto all'Albo dei Periti Agrari

della Provincia di PADOVA

DATA 15 DICEMBRE 1968

Firma: *Trevisan*

10 metri

Catasto dei Fabbricati - Situazione al 02/11/2012 - Comune di MONSELICE (F382) - < - Sez. Urb.: B - Foglio: 14 - Particella: 409 - Subalterno: 2 >
VIA SAN VITO piano: 1;

Ultima planimetria in atti

Data presentazione: 13/12/1968 - Data: 02/11/2012 - n. T771 - Richiedente: VTTPL69E30G224B
Totale schede: 1 - Formato di acquisizione: A3(297x420) - Formato stampa richiesto: A4(210x297)

Firmato Da: VETTORE PIERPAOLO Emesso Da: ARUBAPEC S.P.A. NG CA 3 Serial#: 2610a4458f109b7c56444235cf110e00



Ministero L. 110
F. 7 315



20209
MINISTERO DELLE FINANZE
DIREZIONE GENERALE DEL CATASTO E DEI SERVIZI TECNICI ERARIALI
MOD B (Nuovo Catasto Edilizio Urbano)
Lire 20

123 NUOVO CATASTO EDILIZIO URBANO

(R. DECRETO-LEGGI 11 APRILE 1959, N. 612)

Planimetria dell'immobile situato nel Comune di MONSELICE Via San Vito

Di via [redacted]

Allegata alla dichiarazione presentata all'Ufficio Tecnico Erariale di Padova p. 2142
SENZA N. 0476699 SERIE 0

2082

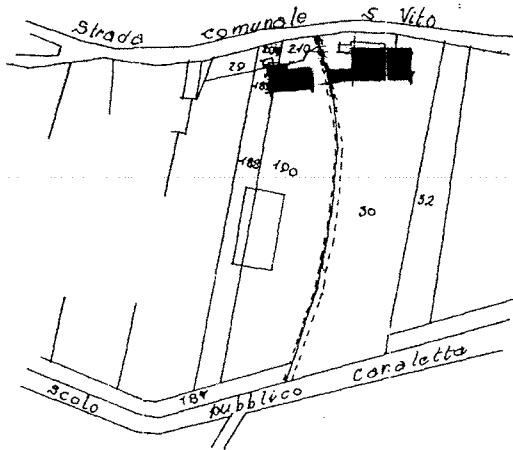
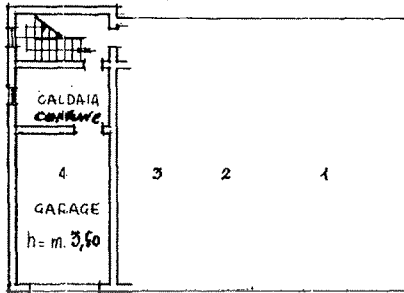

ORIENTAMENTO



SCALA DI T. 1:200

SPAZIO RISERVATO PER LE ANNOTAZIONI D'UFFICIO

DATA
PROT. N°

1298



Compilata dal PERITO AGARIO
(Titolo, nome e cognome del tecnico)
Giancarlo TREVISAN

Iscritto all'Albo dei Per. Agr.

della Provincia di Padova

DATA 28/11/1968

Firma: [Signature]

Catasto dei Fabbricati - Situazione al 02/11/2012 - Comune di MONSELICE (F382) - < Sez. Urb.: B - Foglio: 14 - Particella: 409 - Subalterno: 3 >
VIA SAN VITO piano: S1;

10 metri

Ultima planimetria in atti



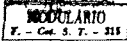

20209

MOD. B (Nuovo Catasto Edilizio Urbano)

MINISTERO DELLE FINANZE
DIREZIONE GENERALE DEL CATASTO E DEI SERVIZI TECNICI ERARIALI

Lire
20

124 NUOVO CATASTO EDILIZIO URBANO

(R. DECRETO-LEGGE 18 APRILE 1918, N. 651)

Planimetria dell'immobile situato nel Comune di MONSELICE Via S. Vito

Ditta

Allegata alla dichiarazione presentata all'Ufficio Tecnico Erariale di PADOVA p. 2102
SCHEDE SERIE 0/N.0476698

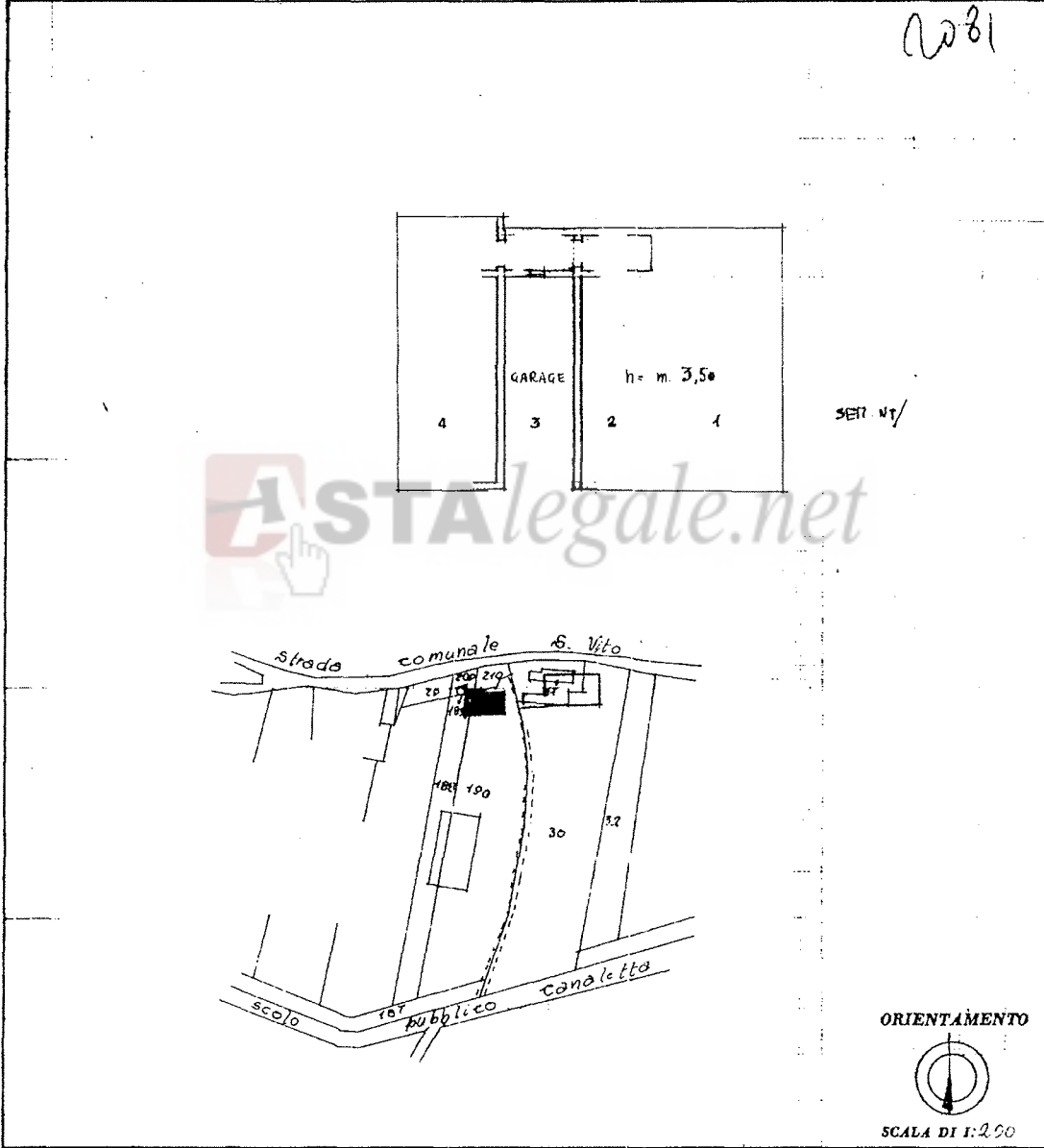

SPAZIO RISERVATO PER LE ANNOTAZIONI D'UFFICIO

DATA	
PROT. N°	1295

Compilato dal PERITO AGRARIO
Giancarlo TREVISAN
(Titolo, nome e cognome del tecnico)
Iscritto all'Albo dei Periti Agr.
della Provincia di Padova
DATA XII-68
Firma: [Signature]

Catasto dei Fabbricati - Situazione al 02/11/2012 - Comune di MONSELICE (F382) - Sez. Urb.: B - Foglio: 14 - Particella: 409 - Subalterno: 4 >
VIA SAN VITO piano: S1;

10 metri

Firmato Da: VETTORE PIERPAOLO Emesso Da: ARUBAPEC S.P.A. NG CA 3 Serial#: 2610a4458f09b7c5644235cf110e00

Ultima planimetria in atti

Data presentazione: 13/12/1968 - Data: 02/11/2012 - n. T773 - Richiedente: VTTPPL69E30G224B
Totale schede: 1 - Formato di acquisizione: A3(297x420) - Formato stampa richiesto: A4(210x297)



