

COMUNE DI MONSELICE

**- PERMESSO DI COSTRUIRE in VARIANTE SANATORIA
al PdC n° 57 del 20 luglio 2009 -**

PROGETTO DI RISTRUTTURAZIONE ED AMPLIAMENTO DI UN'EDIFICIO
COMMERCIALE, ARTIGIANALE, UFFICI E RESIDENZIALE
SITO IN VIA COLOMBO N° 61 A MONSELICE (Pd)

PROGETTISTA	ENRICO SANTANGELO Architetto via Fambri n° 2 - 35131 Padova - tel 333.3225699 - mail enricosantangelo@hotmail.it		
COMMITTENTE	[REDACTED]		
DATA	APRILE 2012	TAVOLA	09 / 18
		SCALA	1:100
OGGETTO	STATO DI PROGETTO PERMESSO DI COSTRUIRE IN VARIANTE		
NOTE	ANNESSO ARTIGIANALE - PIANTA PIANO TERRA E COPERTURA		

IL DIRIGENTE

Approva il presente progetto da allegare al
e permesso di costruire n. 071
del 02 OTT. 2012

[REDACTED]

IL DIRIGENTE SETTORE TERRIT.
GESTIONE E PROMOZIONE
DEL TERRITORIO
Servizi Tecnici
Ing. MARIO RANIOLO



COMUNE DI MONSELICE
Area Promozione e Gestione del Territorio
Unità Edilizia Bilanciata

Visto: si esprime parere FAVOREVOLE
 CONTRARIO
 SOSPENSIVO
Monselice, 20/06/2012

IL DIRIGENTE

GESTIONE E PROMOZIONE
DEL TERRITORIO
Servizi Tecnici
Ing. MARIO RANIOLO

COMUNE DI MONSELICE
Ufficio Protocollo
ARRIVO n. 0010115
del 04-04-2012
UFFICIO TECNICO



VASSALLO
STUDIO DI ARCHITETTURA ED INTERNI

Questo disegno non può essere riprodotto o trasmesso o incorporato in terzi senza autorizzazione scritta della VASSALLO STUDIO INTERNI s.n.c.

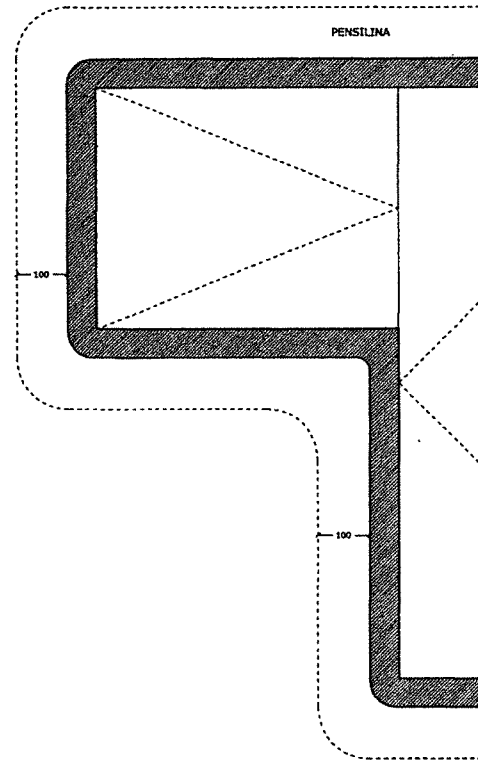
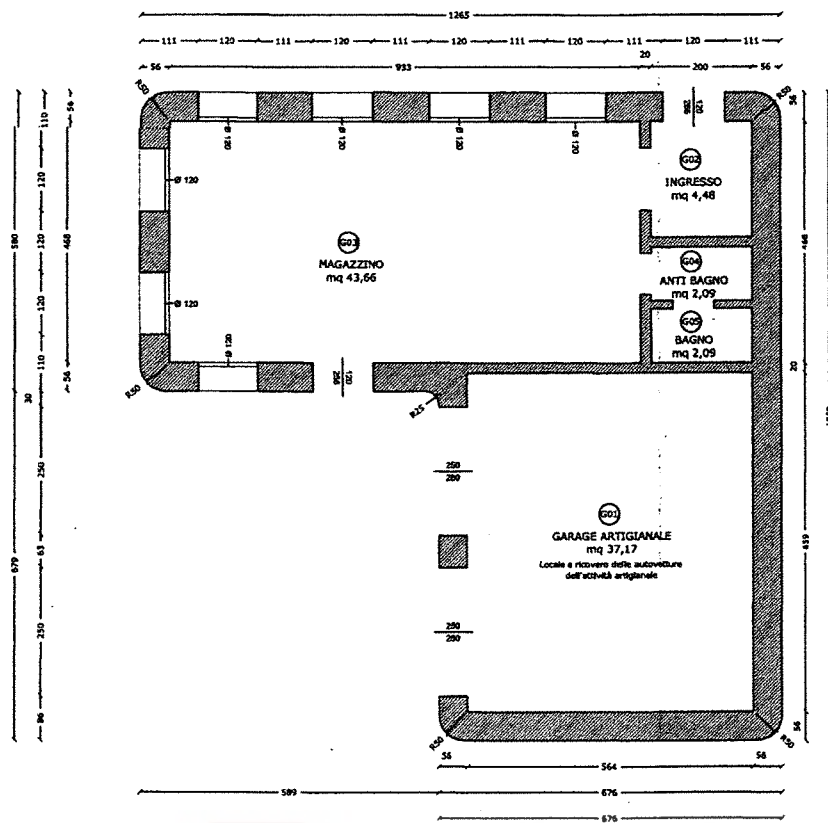

Stato di Progetto Permesso di Costruire in Variante **ANNESSO ARTIGIANALE PIANTA**
 scala 1:100

Stato di Progetto Permesso di Costruire in Variante **AI**
 scala 1:100

ATTIVITA' DIREZIONALE - COMMERCIALE								
CALCOLO SUPERFICI AEROILLUMINANTI								
M. Circ. Reg. Veneto 13/1997								
	N°	Tipo di vano	Superficie netta (mq)	Impianto aerazione meccanico	S.I. richiesta	S.I. progetto	S.A. richiesta	S.A. progetto
PIANO TERRA	G 01	GARAGES	37,17	NO	-	-	-	-
	G 02	INGRESSO	4,48	NO	-	-	-	-
	G 03	MAGAZZINO	43,66	NO	-	7,84	-	7,84
	G 04	ANTI BAGNO	2,09	NO	-	-	-	-
	G 05	BAGNO	2,09	SI	-	-	0,26	-
SUPERFICI NETTE P.T.			89,49 mq					

Intervento di escavazione meccanica, come previsto dal paragrafo 9.6 della Circolare Regionale 13/1997

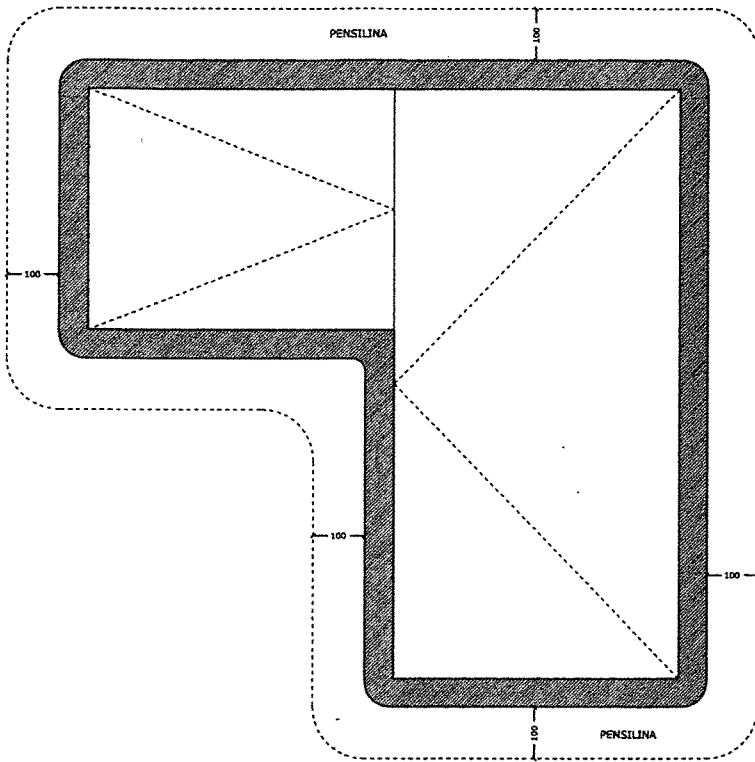

Stato di Progetto Permesso di Costruire in Variante ANNESSO ARTIGIANALE COPERTURA
 scala 1:100

COMUNE DI MONS

- PERMESSO DI COSTRUIRE in VA
al PdC n° 57 del 20 lug

PROGETTO DI RISTRUTTURAZIONE ED AM
COMMERCIALE, ARTIGIANALE, UFF
SITO IN VIA COLOMBO N° 61 A

PROGETTISTA ENRICO SANTANGELO Architetto
 via Fambri n° 2 - 35131 Padova - tel: 049 8700000

COMMITTENTE [REDACTED]

DATA APRILE 2012 **TAVOLA** 09 / 18

OGGETTO STATO DI PROGETTO PERMESSO DI

NOTE ANNESSO ARTIGIANALE - PIANTA PIANO

IL DIRIGENTE

Approva il presente

permesso di costruire

del 02 OTT 2012

GESTIONE

DE

S

Ing. M

Questo disegno non può essere riprodotto o ristampato senza l'autorizzazione scritta dello STUDIO INTERVALLI

COMUNE DI MONSELICE
 Area Promozione e Gestione del Territorio
 Unità Edilizia Civica

Visto: si esprime parere FAVOREVOLE
 CONTRARIO
 SOSPENSIVO
 Monselice, 20/06/2012

IL DIRIGENTE

GESTIONE E PROMOZIONE
 DEL TERRITORIO
 Servizi Tecnici
 Ing. MARIO RANIOLO



VASSA
 STUDIO DI ARCHITETTURA



