

**Agenzia del Territorio
CATASTO FABBRICATI
Ufficio Provinciale di
Prato**

Dichiarazione protocollo n. 000107932 del 18/11/2002

Planimetria di u.i.u. in Comune di Prato

Via Roma

civ.

Identificativi Catastali:

Sezione:

Foglio: 104

Particella: 171

Subalterno: 500

Compilata da:
Nasorri Antonio

Iscritto all'albo:
Geometri

Prov. Prato

N. 382

Scheda n. 1

Scala 1:200

piano terreno

h. 2,80 mt.

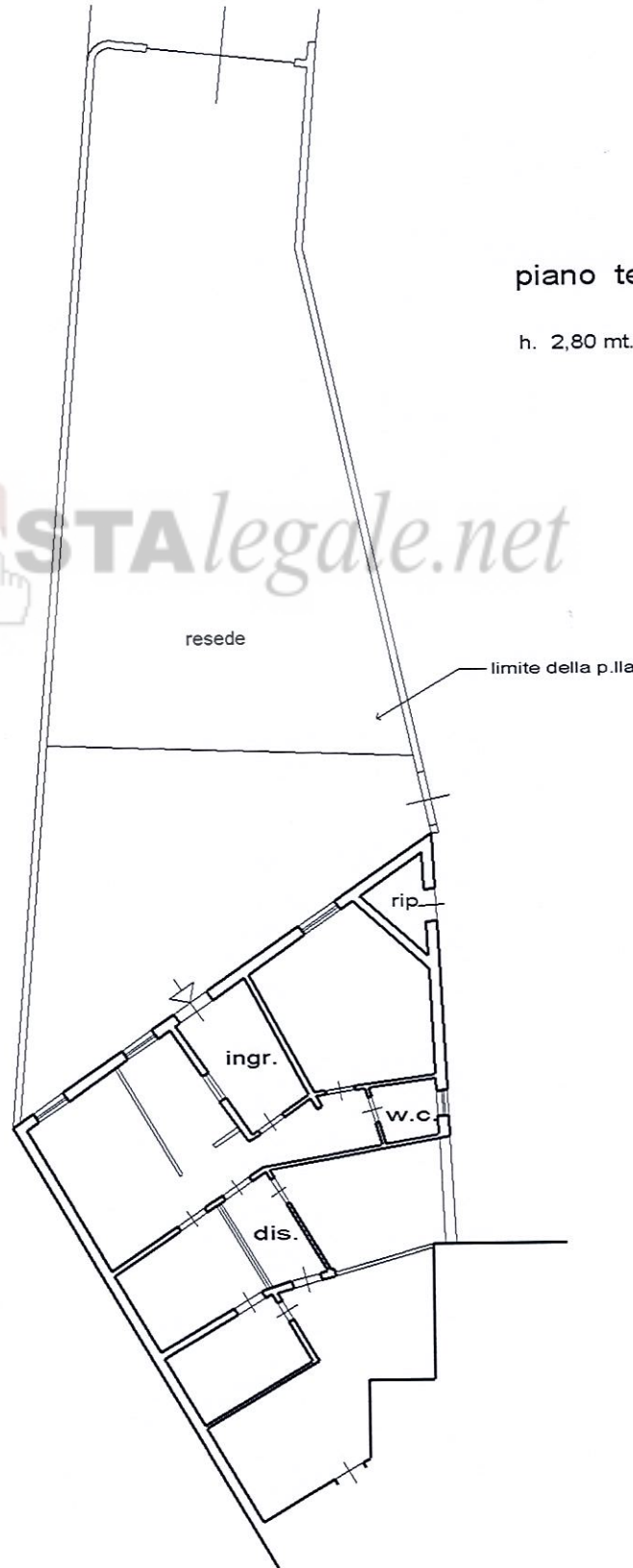

10 metri

Nord



orientamento

Ultima planimetria in atti

Data: 09/09/2014 - n. T85428 - Richiedente: BNVNTN57R27G702I

Totale schede: 1 - Formato di acquisizione: A4(210x297) - Formato stampa richiesto: A4(210x297)

Catasto dei fabbricati - Situazione al 09/09/2014 - Comune di PRATO (G999) - s. Foglio: 104 - Particella: 171 - Subalterno: 500 - VIA ROMA piano: T;