DOC. 31.

COPIA UFFICIO

COMUNE DI MONSELICE

- PERMESSO DI COSTRUIRE in VARIANTE SANATORIA al PdC n° 57 del 20 luglio 2009 -

PROGETTO DI RISTRUTTURAZIONE ED AMPLIAMENTO
DI UN'EDIFICIO COMMERCIALE, ARTIGIANALE, UFFICI E RESIDENZIALE
SITO IN VIA COLOMBO N° 61 A MONSELICE (Pd)

PROGETTISTA	ENRICO SANTANGELO Architetto via Fambri n° 2 - 35131 Padova - tel 333.3225699 - mail enricosantangelo@hotmail.it
COMMITTENTE	[redacted]

DATA	TAVOLA	SCALA
APRILE 2012	07 / 18	1:100

OGGETTO	STATO DI PROGETTO PERMESSO DI COSTRUIRE IN VARIANTE
NOTE	PIANTA PIANO INTERRATO E PIANO TERRA

ASTAlegale.net

IL DIRIGENTE
Approva il presente progetto da allegare al permesso di costruire n. 071
02 OTT. 2012
IL DIRIGENTE SETTORE TECNICO
GESTIONE E PROMOZIONE DEL TERRITORIO
Servizi Tecnici
Ing. MARIO RANIOLO

[redacted]

COMUNE DI MONSELICE
Area Promozione e Gestione del Territorio
Unità Edilizia Privata
Visto: si esprime parere ☒ FAVOREVOLE
☐ CONTRARIO
☐ SOSPENSIVO
Monselice, 20/06/2012

IL DIRIGENTE
GESTIONE E PROMOZIONE DEL TERRITORIO
Servizi Tecnici
Ing. MARIO RANIOLO

COMUNE DI MONSELICE
Ufficio Protocollo
ARRIVO n. 0010115
del 04-04-2012
UFFICIO TECNICO

Sezione A n. 2251

Questo disegno non può essere trasmesso a terzi senza l'autorizzazione scritta della VASSALLO STUDIO INTERNI s.n.c.

VASSALLO

STUDIO DI ARCHITETTURA ED INTERNI

www.astalegale.net - E' vietata la stampa e la riproduzione dei documenti per fini di carattere commerciale. Pubblicazione eseguita giusta iscriz. elenco Min. della Giustizia PDG 28/10/2009

ATTIVITA' DIREZIONALE - COMMERCIALE

CALCOLO SUPERFICI AEROILLUMINANTI

Rif. Circ. Reg. Veneto 13/1997

	N°	Tipo di vano	Superficie netta (mq)	Impianto aerazione meccanico	S.I. richiesta	S.I. progetto	S.A. richiesta	S.A. progetto
PIANO INTERRATO	A 07	VANO SCALE INT.	7,92	NO	-	-	-	-
	A 08	CORRIDOIO 01	10,06	NO	-	-	-	-
	A 09	CORRIDOIO 02	16,59	NO	-	-	-	-
	A 10	VANO ASCENSORE	5,80	NO	-	-	-	-
	A 11	CORRIDOIO 03	14,57	NO	-	-	-	-
	B 07	VANO SCALE/NEG.	8,55	NO	-	-	-	-
	B 08	DIS. NEGOZIO	5,40	NO	-	1,44	-	1,44
	B 09	ANTI NEGOZIO	5,83	SI	-	0,96	-	0,96
	B 10	BAGNO NEGOZIO	6,44	SI	-	1,20	0,40	1,20
	B 11	DEP. NEGOZIO 01	32,77	NO	-	-	-	-
	B 12	DEP. NEGOZIO 02	5,05	NO	-	0,96	-	0,96
	C 07	ANTI 01 UFFICI	3,39	SI	-	-	-	-
	C 08	BAGNO 01 UFFICI	3,78	SI	-	0,60	0,40	0,60
	C 09	ANTI 02 UFFICI	3,20	SI	-	-	-	-
	C 10	BAGNO 02 UFFICI	3,56	SI	-	0,60	0,40	0,60
	C 11	DEP. 01 UFFICI	21,19	NO	-	0,96	-	0,96
	C 12	DEP. 02 UFFICI	63,90	NO	-	-	-	-
	D 07	DEPOSITO UFFICIO	29,56	NO	-	-	-	-
	E 08	DEPOSITO UFFICIO	26,15	NO	-	-	-	-
	E 09	DEPOSITO UFFICIO	79,02	NO	-	1,92	-	1,92
	F 15	DEP. RESIDENZIALE	30,33	NO	-	-	-	-
SUPERFICI NETTE P.INT.			**383,06 mq**					
PIANO TERRA	A 01	INGRESSO	55,82	SI	-	32,42	-	4,70
	A 02	VANO SCALE/ASC.	16,48	SI	-	11,77	-	-
	A 03	DISIMPEGNO	3,24	NO	-	-	-	-
	A 04	VANO SCALE INT.	7,92	NO	-	-	-	-
	A 05	PORTICO 01	85,81	NO	-	-	-	-
	A 06	PORTICO 02	4,84	NO	-	-	-	-
	B 01	NEGOZIO 01	88,46	SI	10,09	15,27	4,09	5,40
	B 02	AMM. NEGOZIO 02	17,78	SI	2,23	10,10	1,12	2,73
	B 03	AMM. NEGOZIO 03	21,20	SI	2,65	2,73	1,33	2,73
	B 04	AMM. NEGOZIO 04	10,75	SI	1,34	1,37	0,75	1,37
	B 05	DIS. NEGOZIO	3,81	NO	-	-	-	-
	B 06	VANO SCALE/NEG.	8,55	NO	-	-	-	-
	C 01	INGRESSO	39,44	SI	-	1,37	-	1,37
	C 02	UFFICIO 01	21,75	SI	2,72	3,18	1,37	5,44
	C 03	UFFICIO 02	19,00	SI	2,38	2,72	1,19	2,72
	C 04	UFFICIO 03	20,24	SI	2,53	2,68	1,27	5,44
	C 05	UFFICIO 04	18,36	SI	2,30	2,72	1,15	2,72
	C 06	DISIMPEGNO	5,54	NO	-	-	-	-
SUPERFICI NETTE P.T.			**448,99 mq**					

Impianto di aerazione meccanico) **come previsto dal paragrafo 9.6 della Circolare Regionale 13/1997**

VANI TECNICI

		Tipologia unità	Superficie netta (mq)	S.I.	S.A.
PIANO INTERRATO	B 13	NEGOZIO	9,15	1,92	1,92
	C 22 - F14 - G06	UFFICIO APPARTAMENTO ARTIGIANALE	32,96	3,84	3,84
	D 08	UFFICIO	7,16	-	-
	E 10	UFFICIO	7,39	-	-

www.astalegale.net - E' vietata la stampa e la riproduzione dei documenti per fini di carattere commerciale. Pubblicazione eseguita giusta iscriz. elenco Min. della Giustizia PDG 28/10/2009

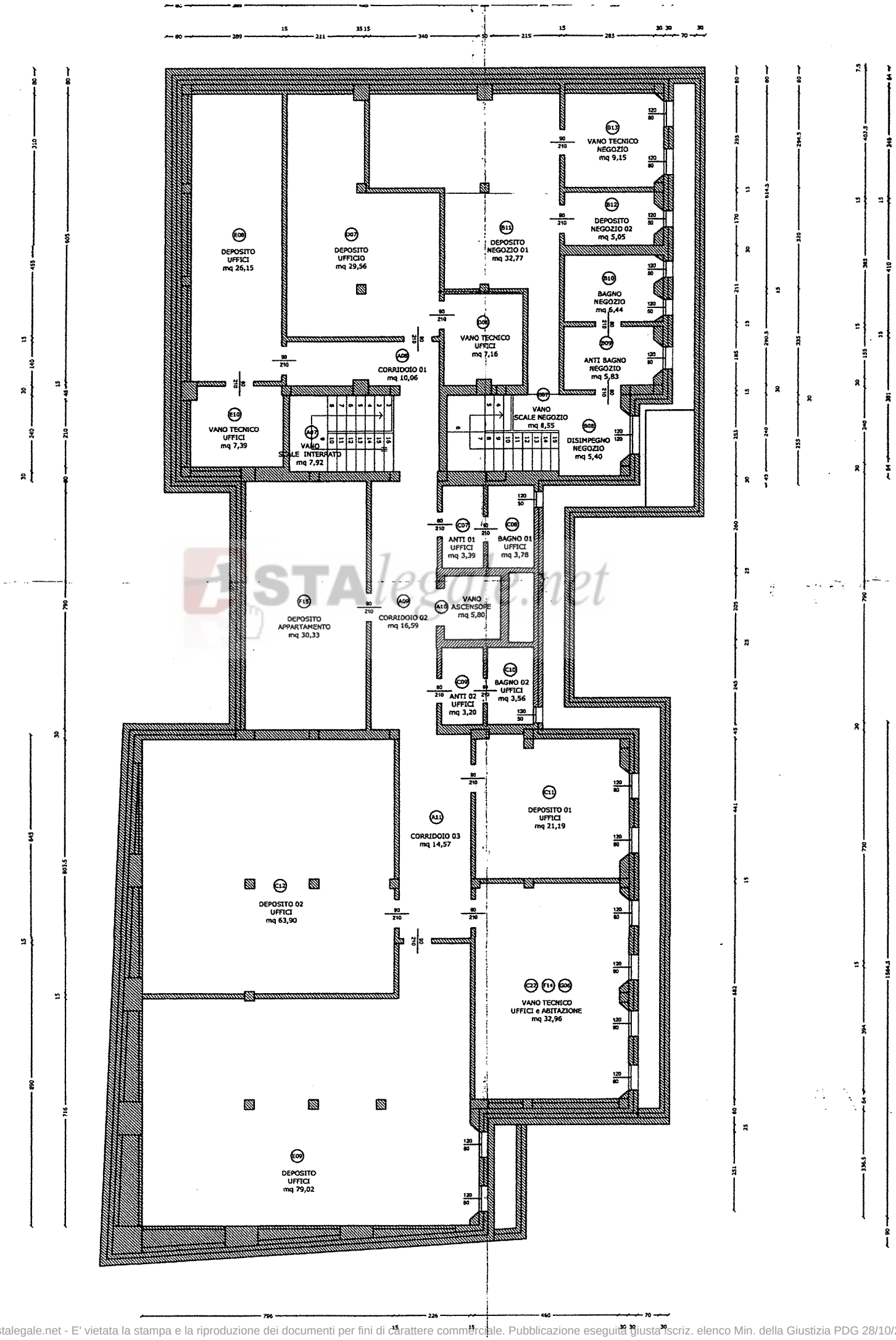

www.astalegale.net - E' vietata la stampa e la riproduzione dei documenti per fini di carattere commerciale. Pubblicazione eseguita giusta iscriz. elenco Min. della Giustizia PDG 28/10/2009

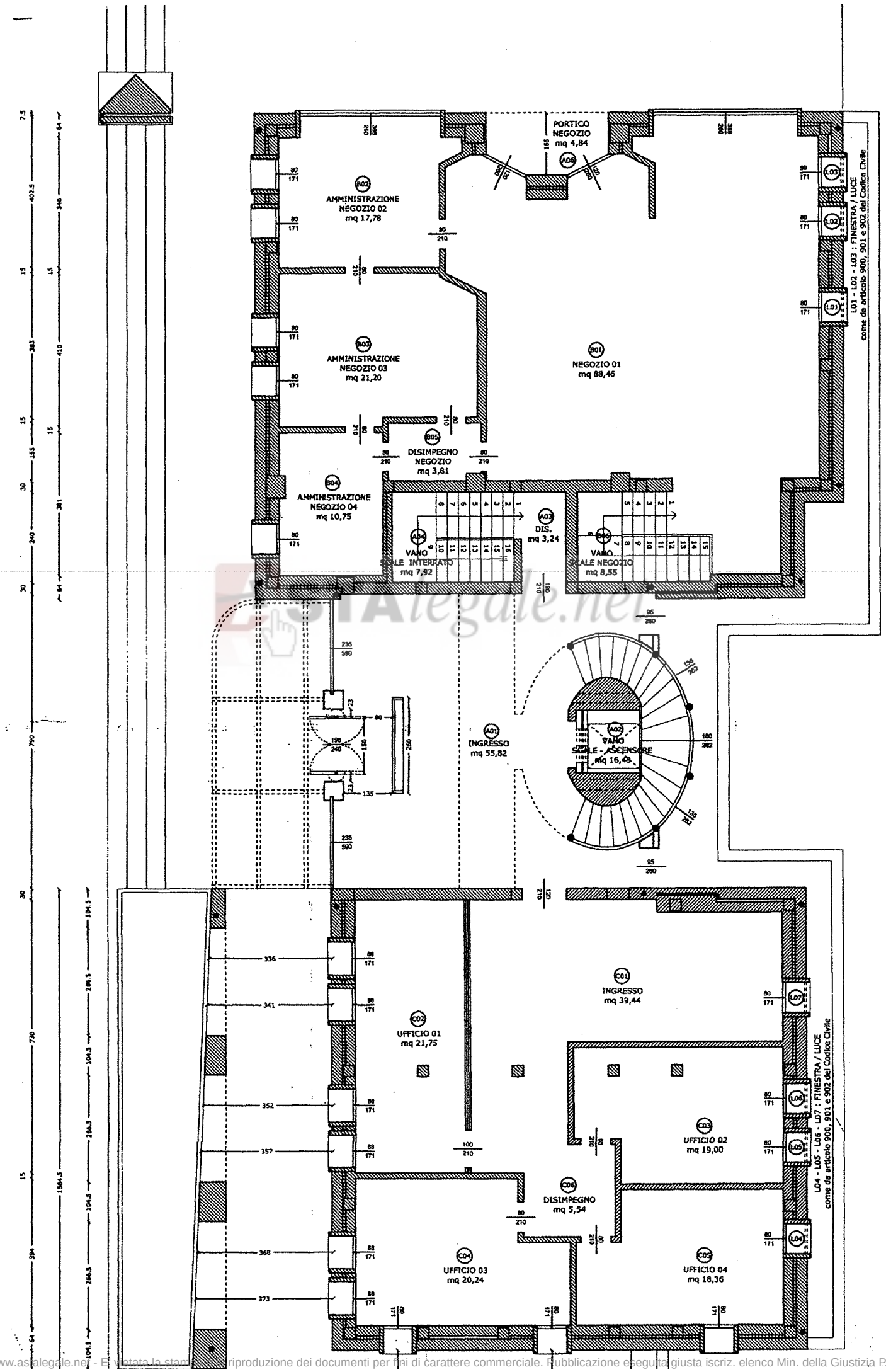

www.astalegale.net - È vietata la stampa e riproduzione dei documenti per fini di carattere commerciale. Pubblicazione eseguita giusta iscriz. elenco Min. della Giustizia PDG 28/10/2009

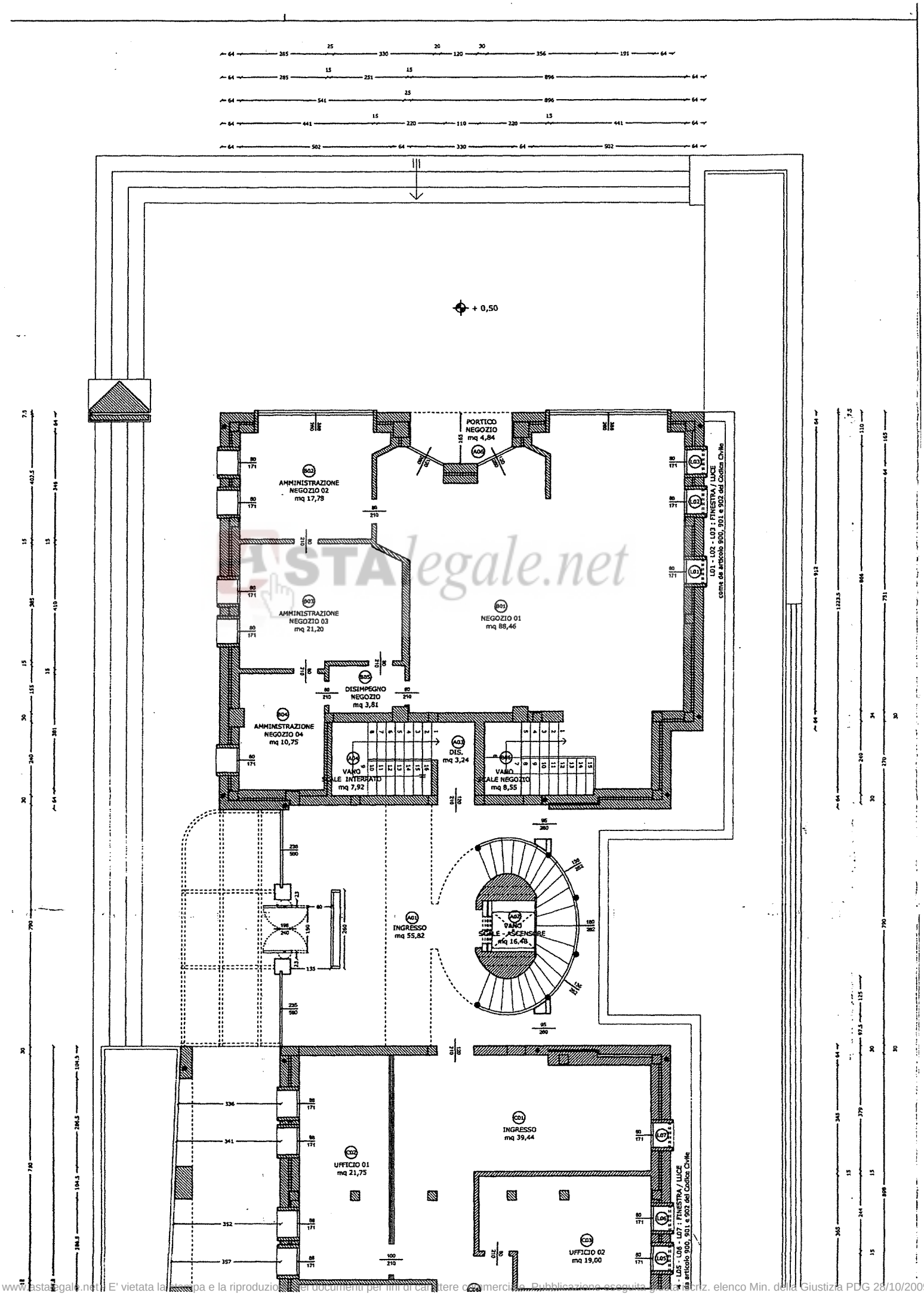

www.astalegale.net - E' vietata la stampa e la riproduzione dei documenti per fini di carattere commerciale. Pubblicazione eseguita da Astalegale.net - Iscriz. elenco Min. della Giustizia PDG 28/10/2009

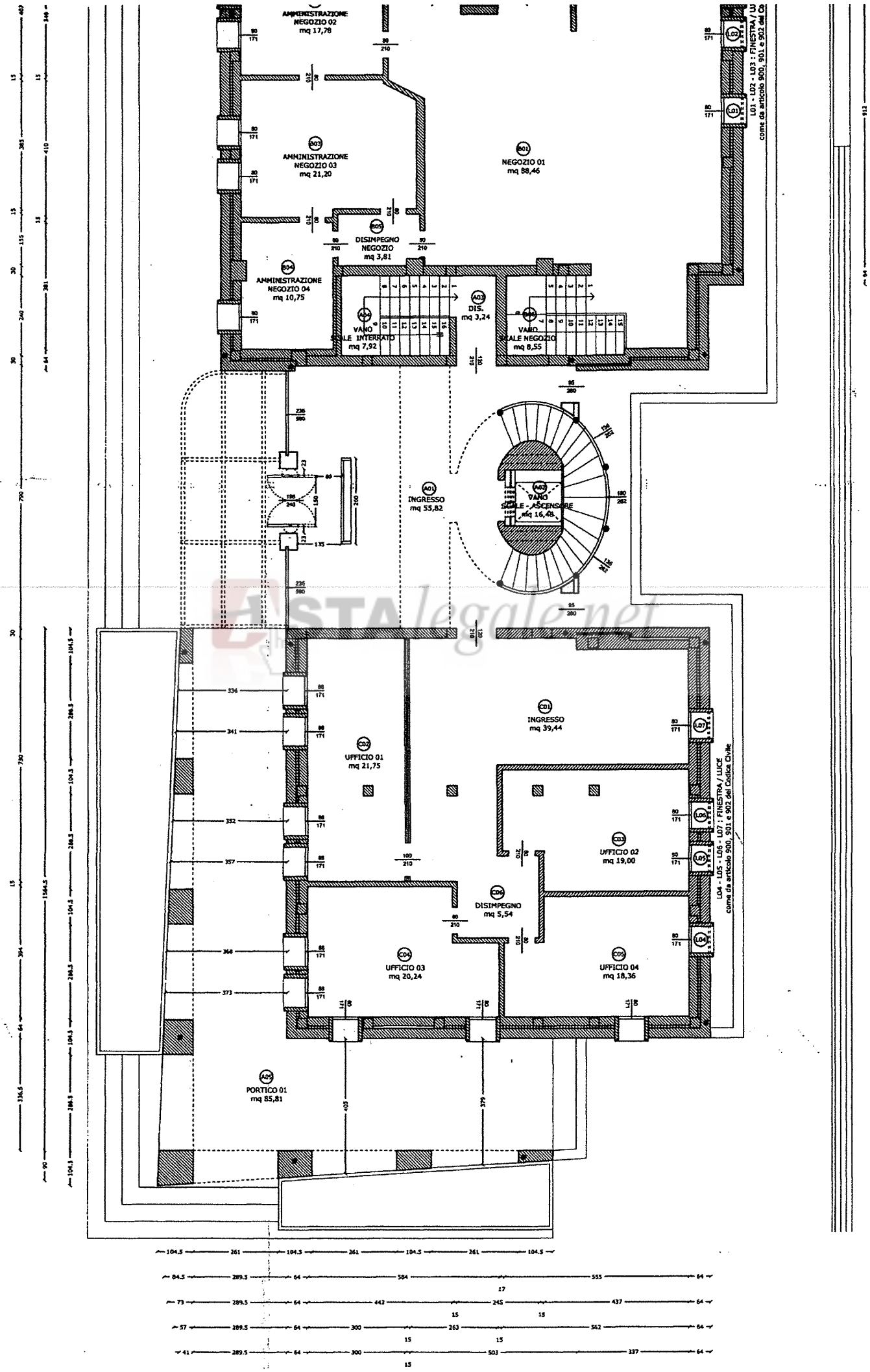

www.astalegale.net - E' vietata la stampa e la riproduzione dei documenti per fini di carattere commerciale. Pubblicazione eseguita giusta iscriz. elenco Min. della Giustizia PDG 28/10/2009