

MODULARIO
F. 14, rev. 087



20477
MINISTERO DELLE FINANZE
DIREZIONE GENERALE DEL CATASTO E DEI SS.TT.EE.
CATASTO EDILIZIO URBANO (RDL 13-4-1939, n. 652)

MOD. BN (CEU)

LIRE
250

Planimetria di u.i.u. in Comune di Carmignano via Camazzone civ.

CORRISPONDENZA

N.C.T.		N.G.E.U.		
ALL.	MEPP.	ALL.	MEPP.	P.M.
2	391	}	391	2
2	502		502	2

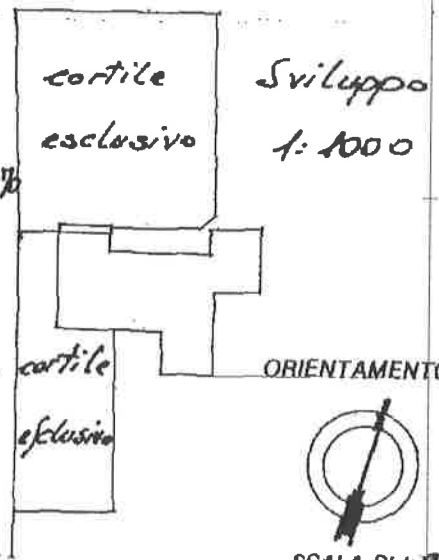
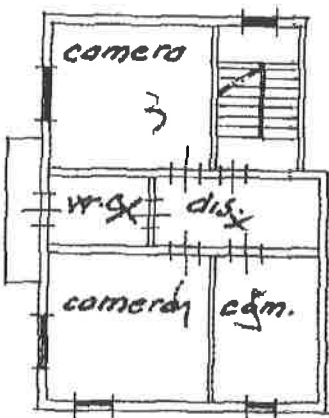
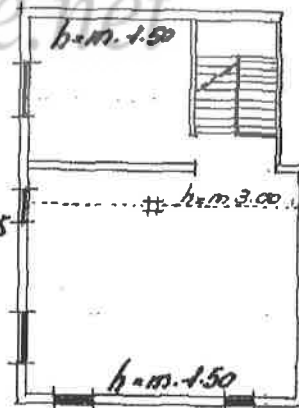
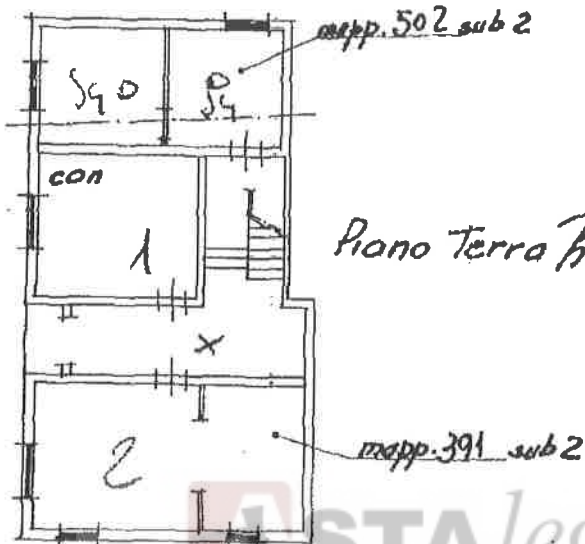

Catasto di Fabbricati - Situazione al 19/08/2013 - Comune di CARMIGNANO DI BRENDA (B795) - Foglio: 2 - Subalterno: 2 - Particella 391 - Subalterno: 2 - VIA CAMAZZONE piano: 1-1-2;

Dichiarazione di N.C.
Ultima planimetria in atti
Denuncia di variazione

Compilate dal Geom. Costa Jante
(Titolo, cognome e nome)
Data presentazione: 03/07/1989 - Data: 19/08/2013 - n. T57652 - Richiedente: BDLLCU62S09I9380
Iscritto all'albo dei Geometri St. Jante
della provincia di Padova n. 2510
data Maggio 89 Firma

RISERVATO ALL'UFFICIO
6820 - - 3LUG89

NUOVO CATASTO
EDILIZIO URBANO

COMUNE DI CARTHIGNANO DI BRENTA
UFFICIO TECNICO EFFICIALE DI PADOVA

PARTITA
1344-1342

< Elaborato planimetrico >
QUANTIFICAZIONE DELLA SOSTANZA IN QUANTITÀ

DENUNCIA TIPO MAPPALE

N 3884 del 30-6-89

N.C.T.		N.C.E.U.	
Fg	Ad	Sub	Fg
2	391	U	2
2	502	U	2

ESTRATTO
MAPPA - N.C.T. -
SCALA 1:200

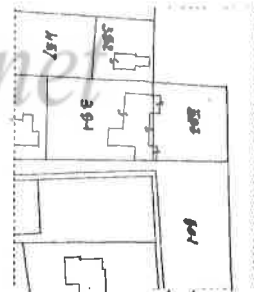

ELENCO SUBALTERNI

- Happ. 391 sub 1 *Bene comune non censibile di sub 3-4-5-6*
 sub 2 *Porz. abitazione PT, R1°, R2° col magg. sub 2) con cortile esclusivo*
 " 3 *Abitazione PT, R1°, R2°*
 " 4 *Abitazione PT*
 " 5 *Porzione di Garage (col magg. sub 1) con cortile esclusivo*
 " 6 *Porzione di abitazione R 1° (col magg. sub 1) con cortile esclusivo*
 Happ. 502 sub 4 *Porzione di Garage (col magg. sub 5) con cortile esclusivo*
 " 2 *Porzione di abitazione PT con cortile esclusivo (col magg. sub 2)*
 " 3 *Porzione di abitazione R 1° (col magg. sub 5)*

Piano Terra

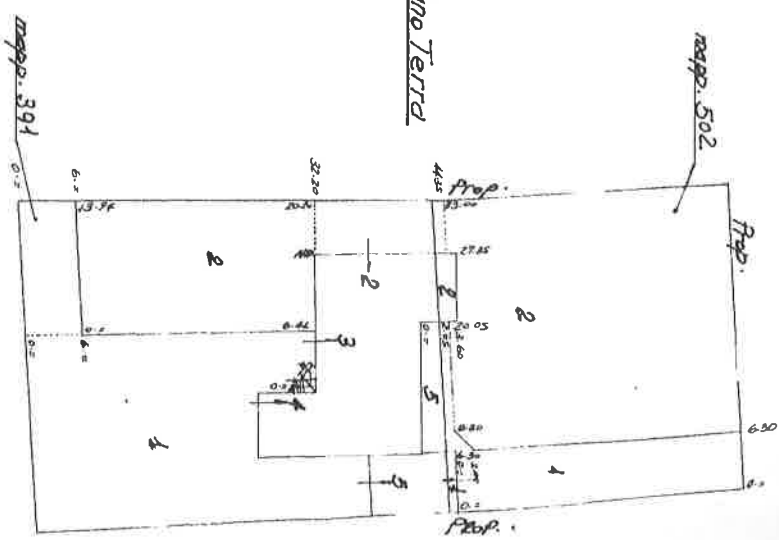

Piano Secondo

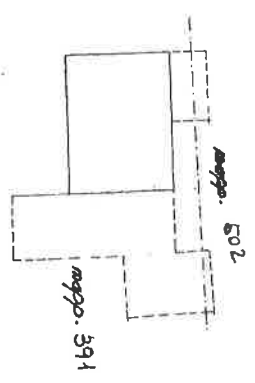

Piano Primo

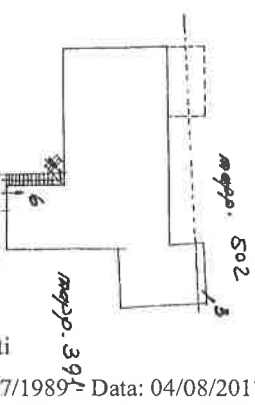

DATA 6820 - - 31UG89
 PROT N
 IL PROFESSIONISTA
[Signature]

204