

Agenzia delle Entrate
CATASTO FABBRICATI
Ufficio Provinciale di
Padova

Dichiarazione protocollo n. PD0065806 del 22/05/2017

Planimetria di u.i.u. in Comune di Vigodarzere

Via Giuseppe Mazzini

civ. 24

Identificativi Catastali:

Sezione:
Foglio: 4
Particella: 977
Subalterno: 3

Compilata da:
Lorenzon Emanuele

Iscritto all'albo:
Geometri

Prov. Padova

N. 3855

Scheda n. 1

Scala 1:200

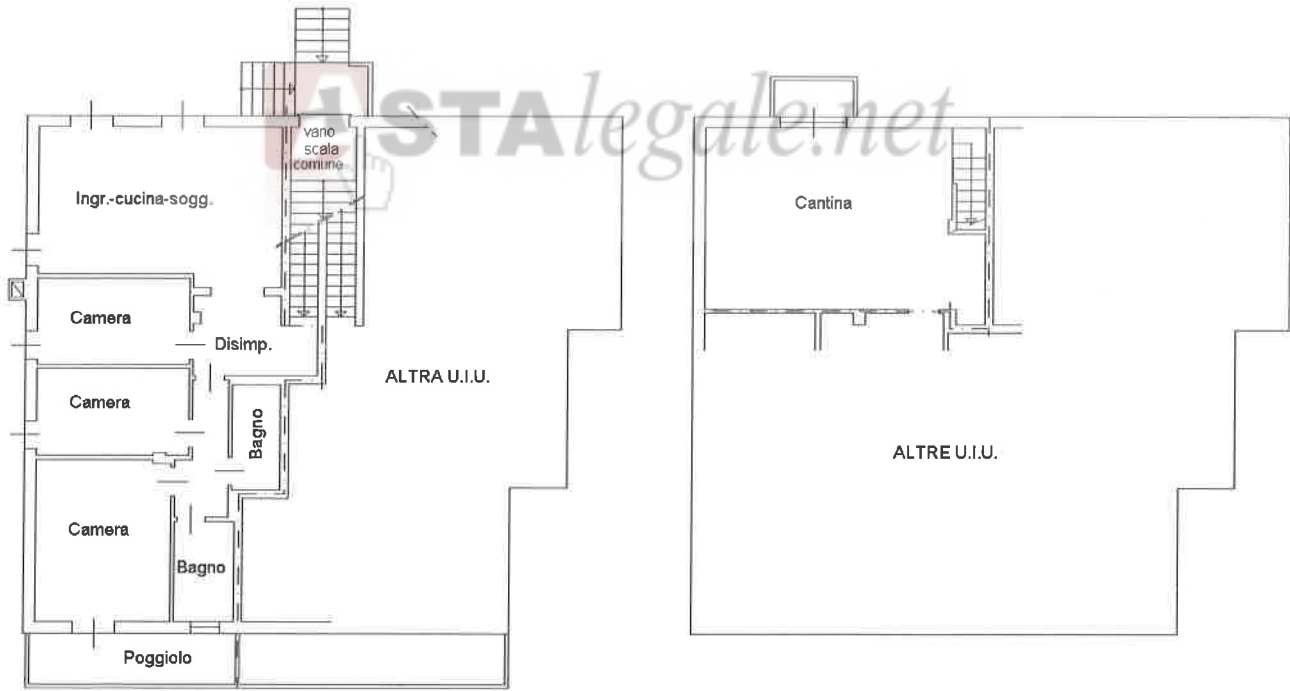

PIANO TERRA h 2.70

PIANO PRIMO SOTTOSTRADA h 2.40

Nord



Ultima planimetria in atti

Data: 07/12/2017 - n. T145910 - Richiedente: MSSGPP58S13G224F

Totale schede: 1 - Formato di acquisizione: A4(210x297) - Formato stampa richiesto: A4(210x297)

Catasto dei Fabbricati - Situazione al 07/12/2017 - Comune di VIGODARZERE (L.892) - < Foglio: 4 - Particella: 977 - Subalterno: 3 >
VIA GIUSEPPE MAZZINI n. 24 piano: T-1;

MODULARIO
E rig. rend. 407



MINISTERO DELLE FINANZE
DIPARTIMENTO DEL TERRITORIO
CATASTO EDILIZIO URBANO (RDL 13-4-1939, n. 652)

90754

MOD. BN (CEU)

LIRE
500

200

Planimetria di u.r.u. in Comune di **VIGODARZERE** via **MAZZINI** ctv

N.C.T.				N.C.E.U.			
FG.	ALL.	MAPP.	SEZ.	FG.	ALL.	MAPP.	SUB.
4	—	331	A	4	—	331	8

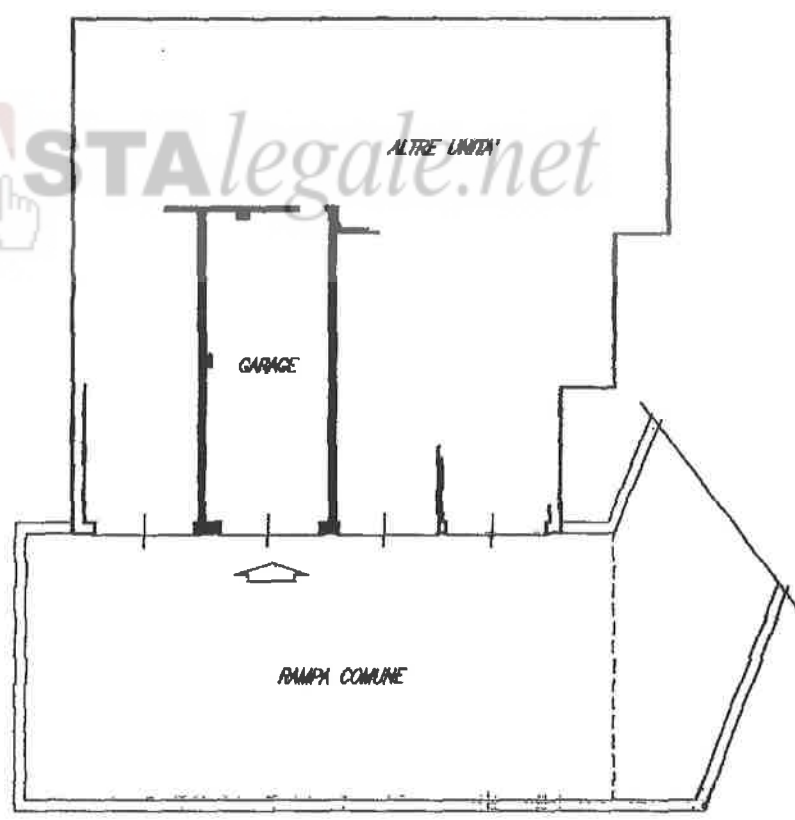

PIANTA PIANO PRIMO SOTTOSTRADA H=2.40

ORIENTAMENTO



SCALA DI

UFFICIO TECNICO CATASTRALE
RISERVATO ALL'UFFICIO

22.07.1995 14.007796

- PADOVA -

Dichiarazione di N.C.
 Denuncia di variazione
 Ultima planimetria in atti

Data presentazione: 22/07/1995 - Data: 07/12/2017 - n. T145911 - Richiedente: MSSGPP58S13G224F
 Totale fogli: 1 - Formato di acquisizione: A4(210x297) - n. 331 sub. 8

Compilata dal **ARCHITETTO**
 (titolo, cognome e nome)
BIANCHI EDGARDO

ARCHITETTO
PADOVA

data **15 MAG 1996**



Catasto dei Fabbricati - Sitazione al 07/12/2017 - Comune di VIGODARZERE (L892) - Foglio: 4 - Particella: 977 - Subalterno: 8 >
num 01
VIA GIUSEPPE MAZZINI piano: S1;