

MODULARIO  
7 Col. 5.7 ES



MINISTERO DELLE FINANZE  
DIREZIONE GENERALE DEL CATASTO E DEI SERVIZI TECNICI ERARIALI

Mod. B (Nuovo Catasto Edilizio Urbano)

Lire  
20

# 45 NUOVO CATASTO EDILIZIO URBANO

(R. DECRETO-LEGGI 11 APRILE 1971, N. 441)

Planimetria dell'immobile situato nel Comune di EMPOLI Via Ridolfi n. 43

Ditta [redacted] m.a. Vuo' il 2 maggio 1971 - [redacted] di 6771 u.a.

Allegata alla dichiarazione presentata all'Ufficio Tecnico Erariale di FIRENZE

Scheda C n° 0310108

P. 6010 - F. 8 - 249/8 - 250/12

SECONDO PIANO

VIA SALVAGNOLI

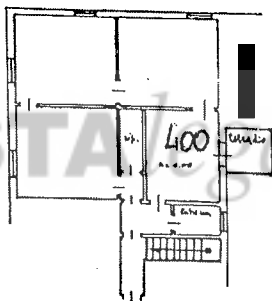

ORIENTAMENTO



SCALA DI 1:300

Catasto dei Fabbricati - Situazione al 08/03/2019 - Comune di EMPOLI (5103) - < Foglio: 8 Particella: 249 - Subalterno 8 > Immobile graficato  
VIA COSIMO RIDOLFI n. 43 pianc. 2.

SPAZIO RISERVATO PER LE ANNOTAZIONI D'UFFICIO

DATA 14/7/72  
PROT. N° 14371

idea t.f. r.  
31/1/13  
immobili

Compilata dal Geometra  
Vasco Becconcini  
(Foglio, nome e cognome del tecnico)  
Iscritto all'Albo dei Geometri  
della Provincia di FIRENZE  
DATA 10 luglio 1972  
Firma: [Signature]

RESTITUZIONE GRAFICA SOPRALLUOGO DELL' 08 MAGGIO 2019  
PLANIMETRIA PIANO SECONDO - SCALA 1:100

