

Agenzia del Territorio  
**CATASTO FABBRICATI**  
Ufficio provinciale di  
Padova

Dichiarazione protocollo n. PD0049886 del 23/02/2007  
(1275) - < Foglio: 17 - Particelli: 598 - Subalterno: 2 >  
Planimetria di v.i.v. in Comune di Sant'Angelo Di Piove Di s  
Via Piovese  
civ. 47

Identificativi Catastali:  
Sezione: 17  
Foglio: 17  
Particella: 598  
Subalterno: 2

Compiata da:  
Pegoraro Emilio  
Iscritto all'albo:  
Geometri  
Prov. Padova  
N. 3652

scala 1: 200

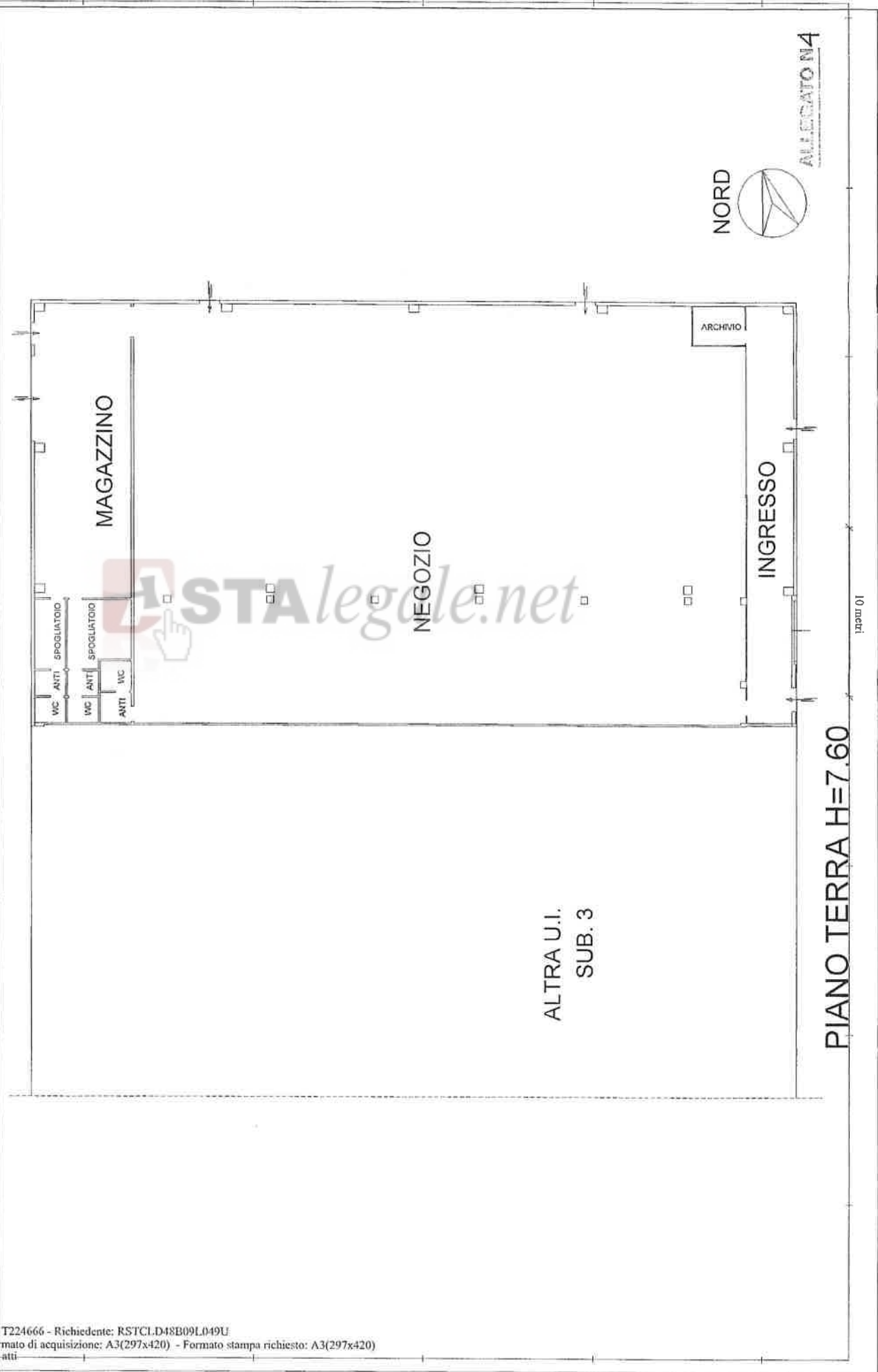

ALTRA U.I.  
SUB. 3

PIANO TERRA H=7.60

10 metri

ALLEGATO N. 4

NORD





Agenzia del Territorio  
**CATASTO FABBRICATI**  
 Ufficio provinciale di  
 Padova

Dichiarazione protocollo n. PD0049886 del 23/02/2007  
 (1275) - < Foglio: 17 - Particella: 598 - Subalterno: 3 >  
 Planimetria di u.i.u. in Comune di Sant'angelo Di Piove Di S.  
 Via Piovese  
 civ. 47

Identificativi Catastali:  
 Sezione: 17  
 Foglio: 17  
 Particella: 598  
 Subalterno: 3

Compilata da:  
 Pegoraro Emilio  
 Iscritto all'albo:  
 Geometri  
 Prov. Padova  
 N. 3652

n. 1  
 Scala 1: 200

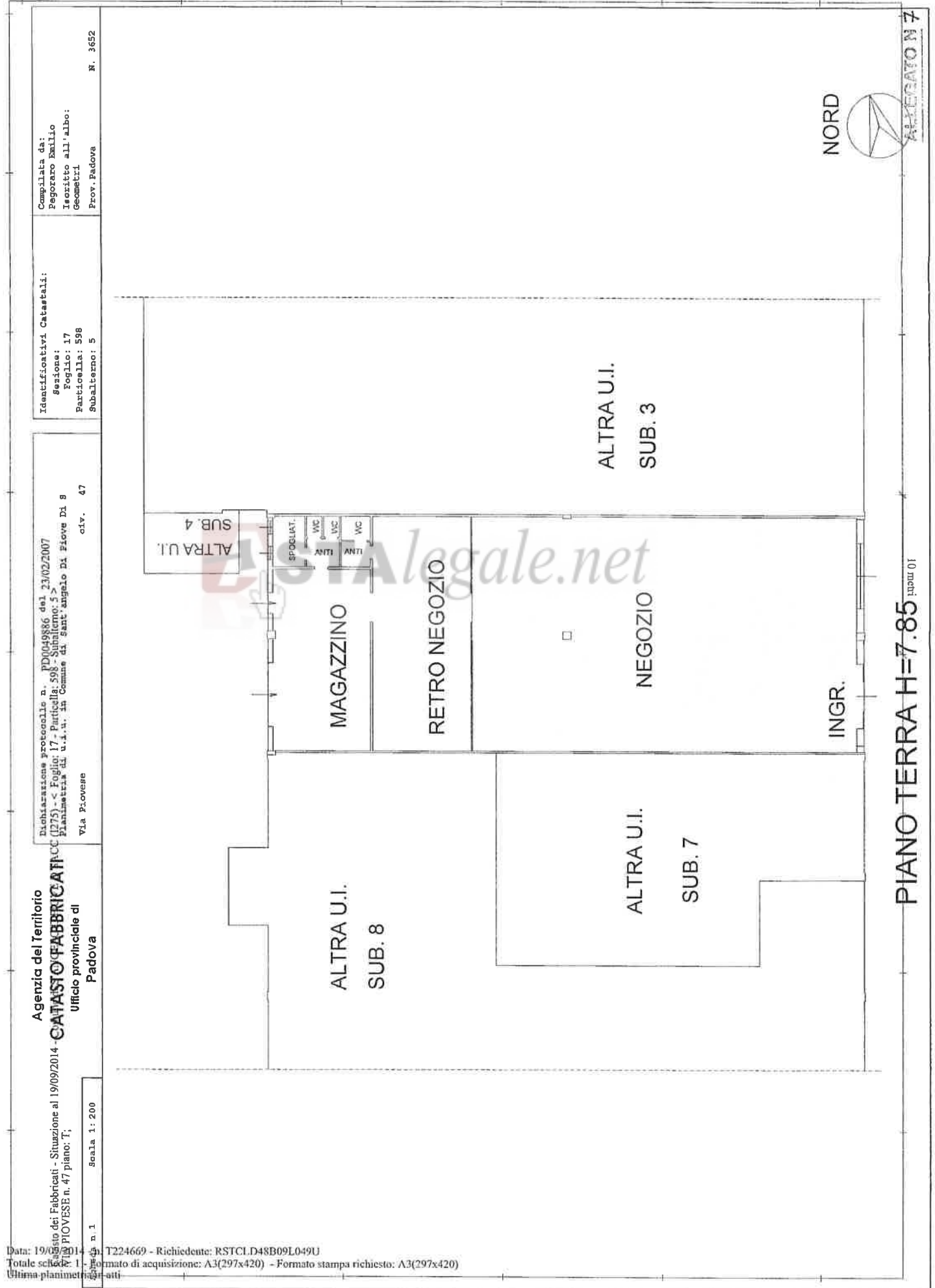

Agenzia del territorio  
**CATASTO FABBRICATI**  
 Ufficio provinciale di  
 Padova

Dichiarazione protocollo n. PD00049886 del 23/02/2007  
 (1275) - < Foglio: 17 - Particella: 598 - Subalterno: 5 >  
 Pianimetria di u.i.v. in Comune di Sant'Angelo Di Piove Di S.  
 Via Piovese  
 civ. 47

Identificativi Catastali:  
 Sezione:  
 Foglio: 17  
 Particella: 598  
 Subalterno: 5

Compilata da:  
 Pegoraro Emilio  
 Iscritto all'albo:  
 Geometri  
 Prov. Padova  
 N. 3652

PIANO TERRA H=7.85

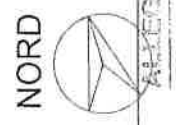

Agenzia del Territorio  
**CATASTO FABBRICATI**  
Ufficio provinciale di  
Padova

Dichiarazione protocollo n. PD0384765 del 08/11/2007  
(1775) -> Foglio: 17 - Subalterno: 6 ->  
Frazionamento di v.i.u. in Comune di Sant'Angelo Di Piove Di S  
Via Piovese  
civ. 47

Identificativi Catastali:  
Sezione: 17  
Foglio: 17  
Particella: 598  
Subalterno: 6

Compiata da:  
Pegoraro Emilio  
Iscritto all'albo:  
Geometri  
Prov. Padova  
N. 3652

Scala 1:200

n. 1



ALLEGATO N° 8

10 metri

**Agencia del Territorio**  
**CATASTO FABBRICATI**  
Ufficio provinciale di  
Padova

Dichiarazione protocollo n. PD0386765 del 08/11/2007  
(I275) - < Foglio: 17 - Particella: 598 - Subalterno: 7 >  
Planimetria di u.i.u. in Comune di Sant'angelo Di Piove Di S  
Via Piovese  
civ. 47

Identificativi Catastali:  
Sezione: 17  
Foglio: 17  
Particella: 598  
Subalterno: 7

Compilata da:  
Pegoraro Emilio  
Iscritto all'albo:  
Geometri  
Prov. Padova  
N. 3652

Scala 1: 200

n.1

Data: 19/09/2014 - n. T224671 - Richiedente: RSTCLD48B09L049U  
Totale scala: 11 - Formato di acquisizione: A3(297x420) - Formato stampa richiesto: A3(297x420)  
Ultima planimetria: 19/09/2014

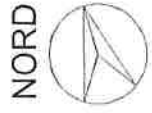

ALLEGATO N. 9

10 metri

Agenda del Territorio  
**CATASTO FABBRICATI**  
Ufficio provinciale di  
Padova

Dichiarazione protocollo n. PD0049886 del 23/02/2007  
1275) - < Foglio: 17 - Particella: 598 - Subalterno: 8 >  
"Amministrazione di u.i.u." in Comune di Sant'Angelo di Piove Di s  
Via Piovese  
civ. 47

Identificativi Catastali:  
Sezione: 17  
Foglio: 17  
Particella: 598  
Subalterno: 8

Compilata da:  
Pegoraro Emilio  
Iscritto all'albo:  
Geometri  
Prov. Padova  
N. 3652

Scala 1: 200

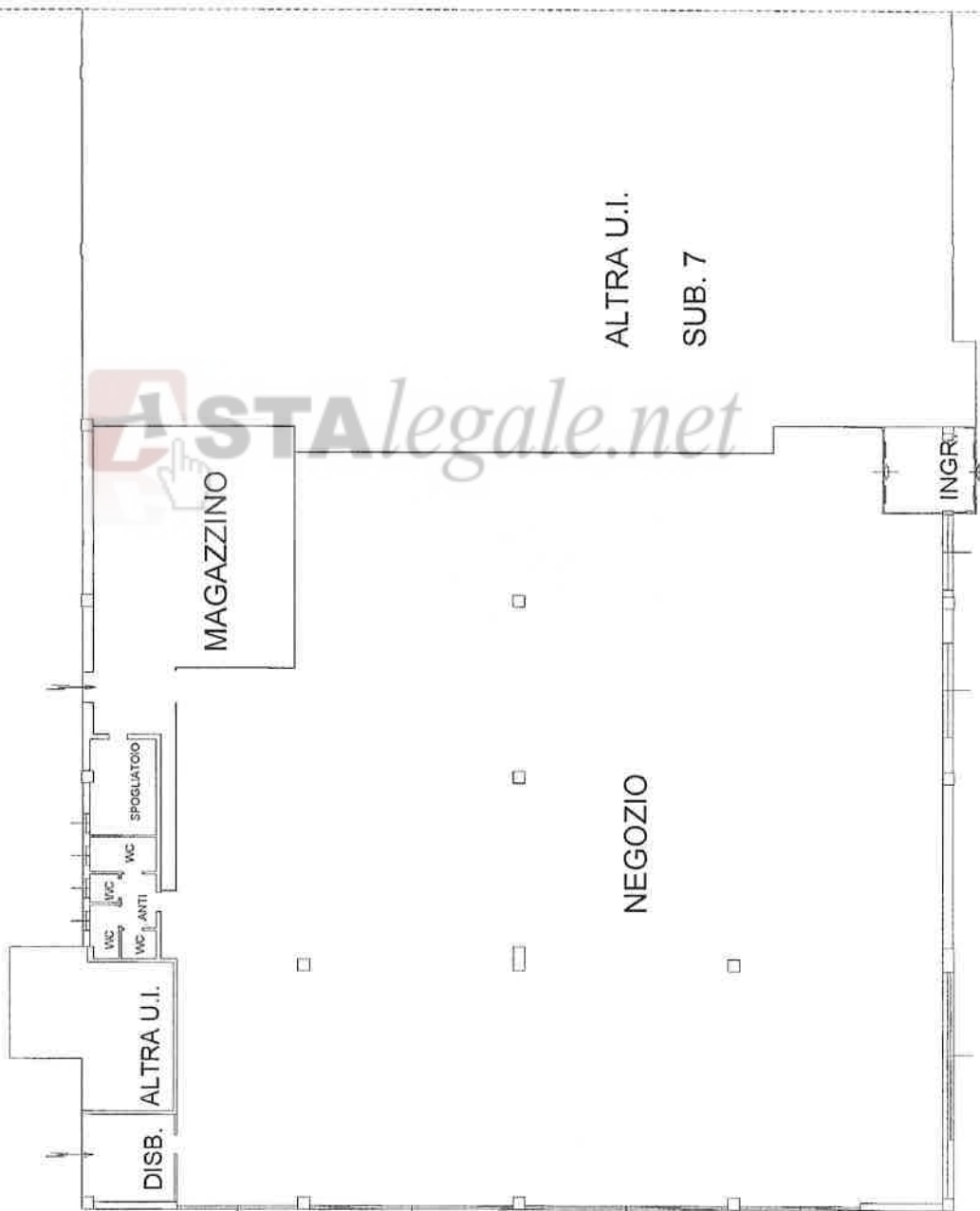

PIANO TERRA H=7.85

ALLEGATO 10

<b>Agenzia del Territorio CATASTO FABBRICATI Ufficio Provinciale di Padova</b>	Dichiarazione protocollo n. PD0102510 del 17/04/2008	
	Planimetria di u.i.u. in Comune di Sant'angelo Di Piove Di S Via Piovese civ. 47	
Identificativi Catastali: Sezione: Foglio: 17 Particella: 598 Subalterno: 13	Compilata da: Pegoraro Emilio Isoritto all'albo: Geometri Prov. Padova	N. 3652

Scheda n. 1 Scala 1:200

Catasto dei Fabbricati - Situazione al 19/09/2014 - Comune di S ANGELO D PIOVE D SACC (1275) - Foglio: 17 - Particella: 598 - Subalterno: 13 - VIA PIOVESE n. 47 piano: 1;

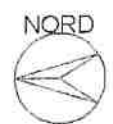
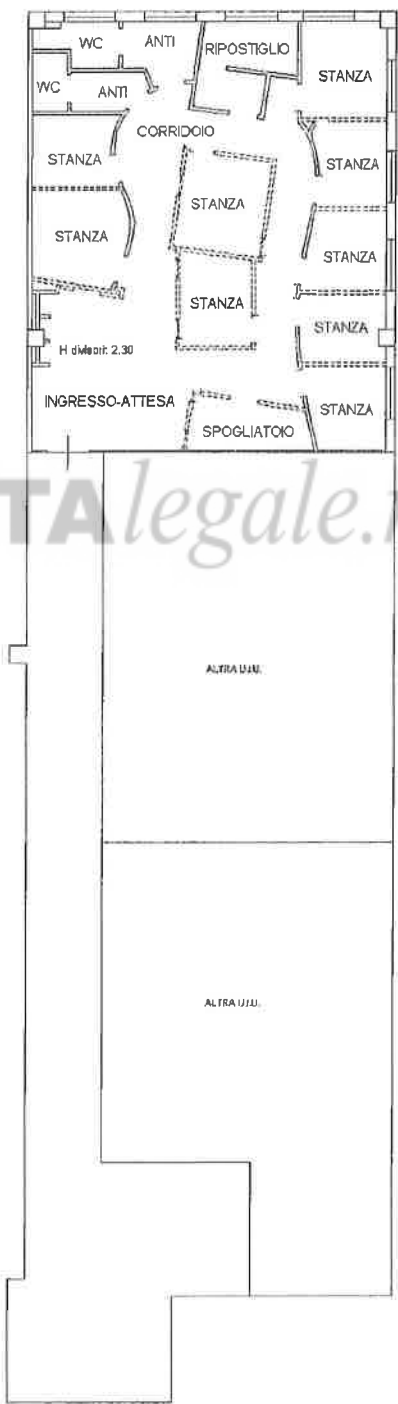

Ultima planimetria in atti  
Data: 19/09/2014 - n. T225142 - Richiedente: RSTCLD48B09L049U  
Totale schede: 1 - Formato di acquisizione: A4(210x297) - Formato stampa richiesto: A4(210x297)

**ALLEGATO N 11**

<b>Agenzia del Territorio CATASTO FABBRICATI Ufficio Provinciale di Padova</b>	Dichiarazione protocollo n. PD0102510 del 17/04/2008	
	Planimetria di u.i.u. in Comune di Sant'angelo Di Piove Di S Via Piovese civ. 47	
Identificativi Catastali:	Compilata da: Pegoraro Emilio	
Sezione:	Iscritto all'albo: Geometri	
Foglio: 17	Prov. Padova	
Particella: 598	N. 3652	
Subalterno: 14		

scheda n. 1      Scala 1:200

VIA PIOVESE n. 47 piano: 1;

Ultima planimetria in atti

Data: 19/09/2014 - n. T225143 - Richiedente: RSTCLD48B09L049U

Totale schede: 1 - Formato di acquisizione: A4(210x297) - Formato stampa richiesto: A4(210x297)

ALTRA U.I.U.

UFFICIO

ALTRA U.I.U.

NORD

ASTAlegale.net



<b>Agenzia del Territorio CATASTO FABBRICATI Ufficio Provinciale di Padova</b>	Dichiarazione protocollo n. PD0102510 del 17/04/2008	
	Planimetria di u.i.u. in Comune di Sant'angelo Di Piove Di S Via Piovese civ. 47	
Identificativi Catastali:	Compilata da:	
Sezione:	Pegoraro Emilio	
Foglio: 17	Iscritto all'albo:	
Particella: 598	Geometri	
Subalterno: 15	Prov. Padova	N. 3652

Scheda n. 1

Scala 1: 200

Catasto dei Fabbricati - Situazione al 19/09/2014 - Comune di S. ANGELO DI PIOVE DI SACC. (22/5) - < Foglio: 17 - Particella: 598 - Subalterno: 15 >  
VIA PIOVESE n. 47 piano: 1;



Ultima planimetria in atti

Data: 19/09/2014 - n. T225144 - Richiedente: RSTCLD48B09L049U

Totale schede: 1 - Formato di acquisizione: A4(210x297) - Formato stampa richiesto: A4(210x297)

**ALLEGATO N 13**