

20213



MINISTERO DELLE FINANZE
DIREZIONE GENERALE DEL CATASTO E DEI SERVIZI TECNICI ERARIALI

Mod. B (Nuove Catasto Edilizio Urbano)

179 **NUOVO CATASTO EDILIZIO URBANO**

(R. DECRETO-LEGGE 13 APRILE 1950, N. 452)

Planimetria dell'immobile situato nel Comune di NOVENTA PADOVANA Via MONTELLO n°15.

Ditta

PROR 1000/1000

Allegata alla dichiarazione presentata all'Ufficio Tecnico Erariale di PADOVA.

Scheda N° 2

N. C. T.			N. C. E. U.			
Fg.	All.	Mapp. Sez.	Fg.	All.	Mapp.	Sub.
9	-	308 U	9	-	395	e 11 17

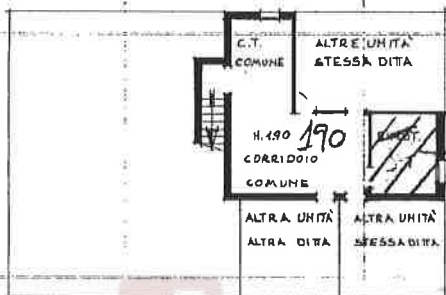

PIANO SEMINTERRATO

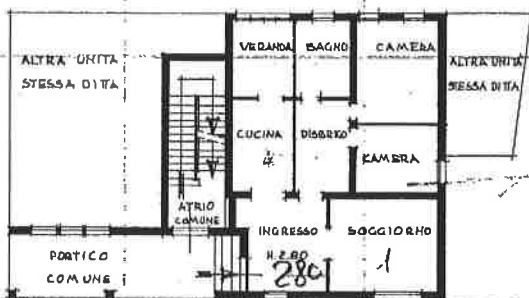

PIANO TERRA

ORIENTAMENTO



SCALA DI 1:200

SPAZIO RISERVATO PER LE ANNOTAZIONI D'UFFICIO

DATA
PROT. N°

4302 - 31 MAR 88



Compilata dal **GEOMETRA**

(Titolo, nome e cognome del tecnico)

BENITO RUZZANTE

Iscritto all'Albo dei **GEOMETRI**

della Provincia di **VENEZIA**

DATA **30/3/1988**

Firma:



Ultima planimetria in atti

Data presentazione: 31/03/1988 - Data: 31/01/2018 - n. T230080 - Richiedente: GTTGRG64D27G224F

Totale schede: 1 - Formato di acquisizione: A3(297x420) - Formato stampa richiesto: A4(210x297)

Catasto dei Fabbricati - Situazione al 31/01/2018 - Comune di NOVENTA PADOVANA (F962) - < Foglio: 9 - Particella: 1102 - Subalterno: 11 >
Unità 01
VIA MONTELLO n. 13 piano: S1-T;