

**Agenzia del Territorio  
CATASTO FABBRICATI  
Ufficio Provinciale di  
Padova**

Dichiarazione protocollo n. PD0050118 del 22/02/2008		civ.
Planimetria di u.i.u. in Comune di Conselve Via Giuseppe Verdi		
Identificativi Catastali:	Compilata da: Callegaro Luca	N. 3598
Sezione:	Iscritto all'albo: Geometri	
Foglio: 16	Prov. Padova	
Particella: 179		
Subalterno: 28		

Scheda n. 1      Scala 1:200



**PIANO TERRA**  
h. 3.00

Catasto dei Fabbricati - Simulazione al 08/11/2017 - Comune di CONSELVE (C964) - < Foglio: 16 Particella: 179 - Subalterno 28 >  
VIA GIUSEPPE VERDI piano: T;

Ultima Planimetria in atti

Data: 08/11/2017 - n. PD0164148 - Richiedente CORTI LUIGI  
Tot schede: 1 - Formato di acq.: A4(210x297) - Fatt. di scala: 1:1

Firmato Da: CORTI LUIGI Emesso Da: ARUBAPEC S.P.A. NG CA 3 Serial#: 6d5a85f9082b839506e7df8cd9dccc600

**ELABORATO PLANIMETRICO**

Compilato da:  
Amista' Tiziano

Isritto all'albo:  
Geometri

Prov. Padova

N. 2489

**Agenzia del Territorio  
CATASTO FABBRICATI  
Ufficio Provinciale di  
Padova**

Comune di Conselve

Protocollo n. PD0023029 del 23/01/2009

Sezione: Foglio: 16

Particella: 179

Tipo Mappale n.

del

Dimostrazione grafica dei subalterni

Scala 1 : 500

PIANO PRIMO SOTTOSTRADA

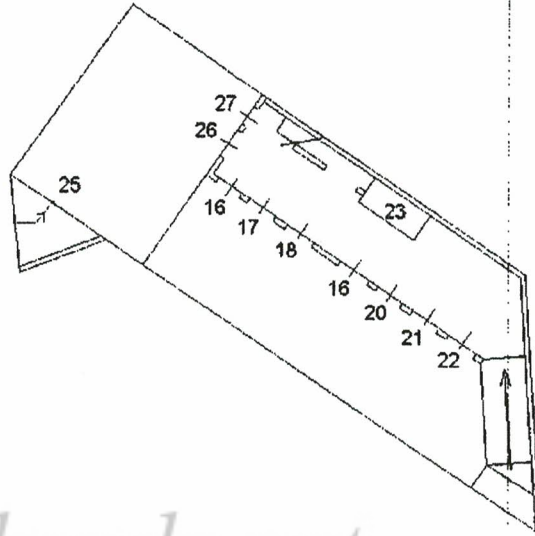

PIANO TERRA

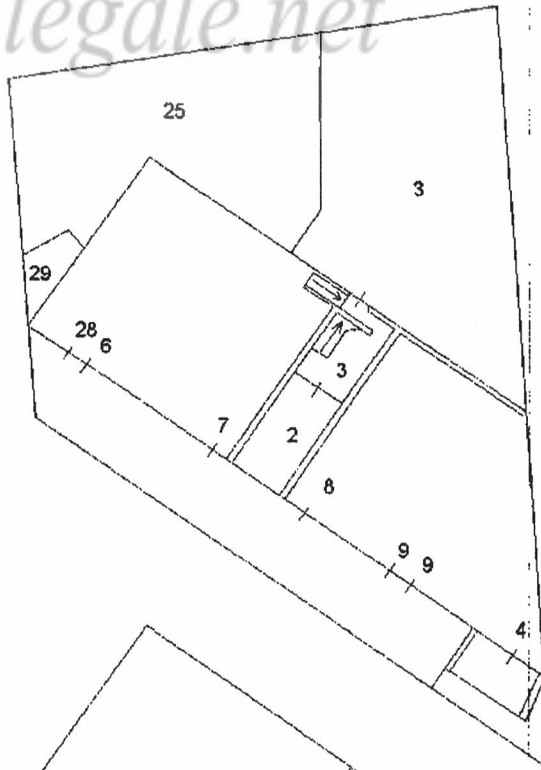

PIANO PRIMO

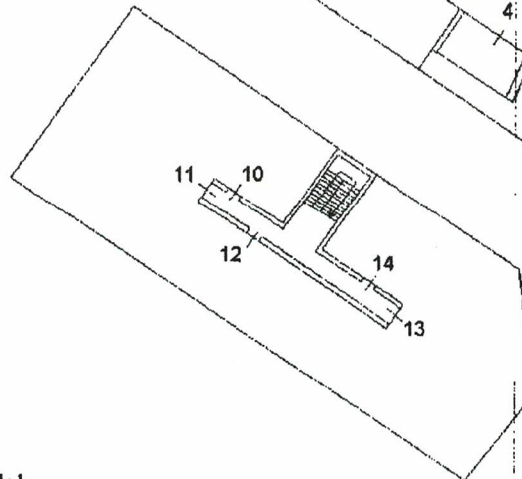

**ASTA**legale.net

Ultima Planimetria in atti

Data: 08/11/2017 - n. PD0164149 - Richiedente

Scheda I di I - Formato di acq: A4(210x297) - Fatt di scala: 1:1

