

ACCERTAMENTO DELLA PROPRIETA IMMOBILIARE URBANA
 ELENCO DEI SUBALTERNI ASSEGNATI

Comune		Sezione	Foglio	Particella		Tipo mappale	del:
FONTANIVA		B	3	273		184370	
Sub	UBICAZIONE via/piazza	n°civ	Piani	Scala	Int.	DESCRIZIONE	
5	via campagna	2	T-1			ABITAZIONE	
6	via campagna	2	T			CORTILE ESCLUSIVO AL SUB 5	
7	via campagna	2	T			STALLA	
8	via campagna	2	T			CORTILE ESCLUSIVO AL SUB.7	
9	via campagna	2	T			B.C.N.C. AI SUB. 5-7 (CORTILE)	



Visura ordinaria

Richiedente: **CTU SANDRO SIMONELLI**

* Codice Fiscale Validato in Anagrafe Tributaria

ALLEGATO N. 4



Data: 27/09/2016 - n. PD0150325 - Richiedente
Scheda n. 1 - Forme di agg. A3 (27/09/20) - Pat. di scala: 1:1

Catasto del Territorio
CATASTO FABBRICATI
Ufficio provinciale di Padova

LABORATORIO PLANIMETRICO		LABORATORIO DIAGONOMETRICO		Prov. Padova	N. 786
Comune di Fontaniva		Sezione: B	Foglio: 3	Particella: 273	
Dimostrazione grafica dei subalterni			Protocollo n. PD0199669 del 17/06/2009		
Tipo Mappale n. 184370 del 08/06/2009 Scala 1 : 500					

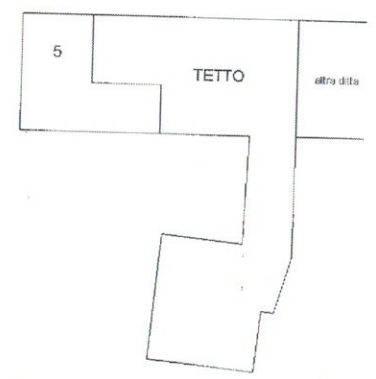
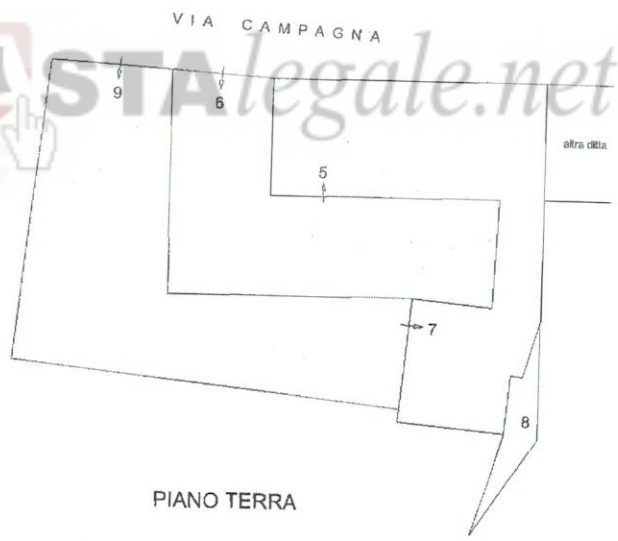
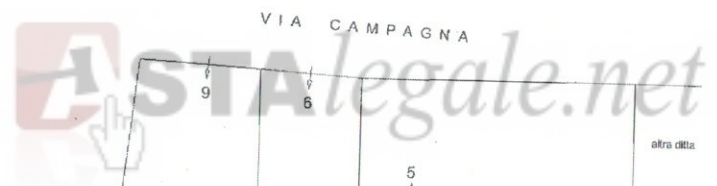

Data: 27/09/2016
 Catasto dei Fabbricati - Situazione al 27/09/2016
 VIA CAMPAGNA n. 2 piano: 1-1;
 Foglio n. 1 Scala 1:200

Agenzia del Territorio
CATASTO FABBRICATI
 Ufficio provinciale di
 Padova

Dichiarazione protocollo n. PD0199669 del 17/06/2009
 (06/9) - < Foglio: 21 Particella: 2/3 - Subalterno 5 >
 Planimetria di u.i.u. in Comune di Fontaniva
 Via Campagna civ. 2

Identificativi Catastali:
 Sezione: B
 Foglio: 3
 Particella: 273
 Subalterno: 5

Compilata da:
 Geometri
 Prov. Padova N.

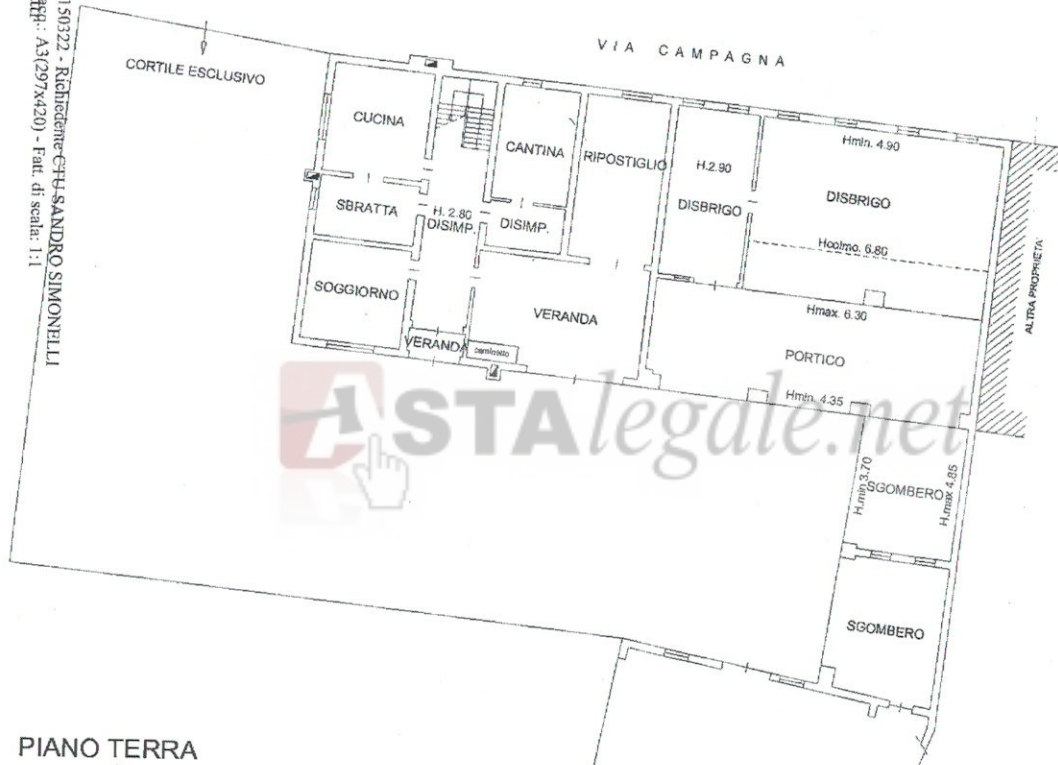

PIANO TERRA

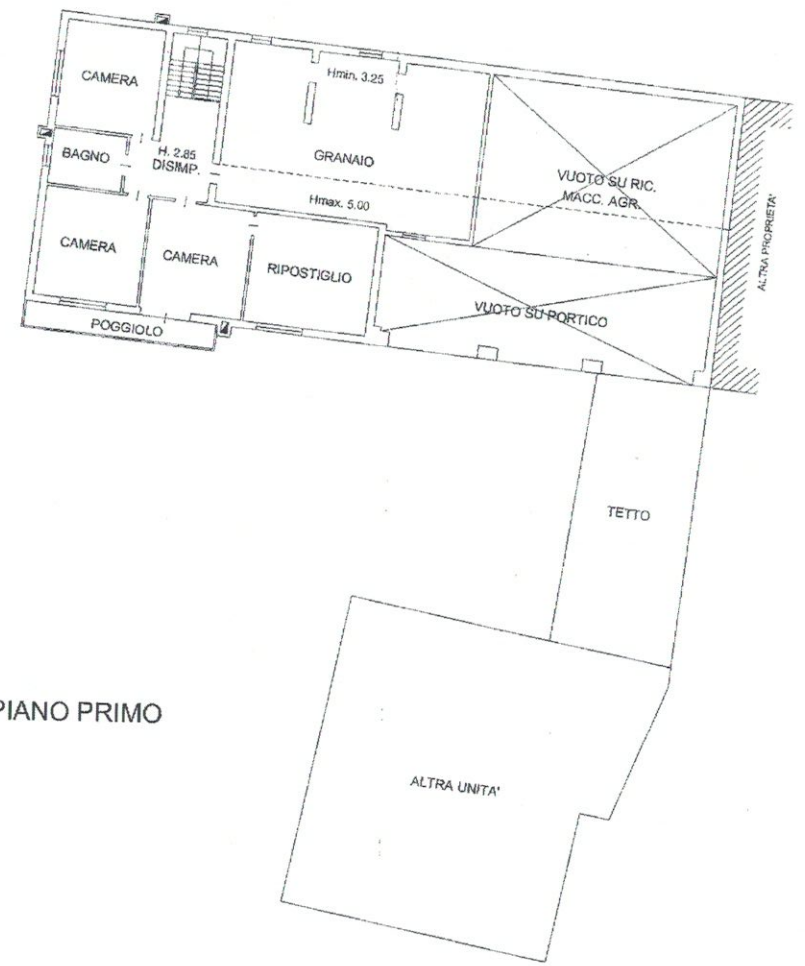

PIANO PRIMO



Firmato Da: SANDRO SIMONELLI Emesso Da: INFOCERT FIRMA QUALIFICATA 2 Serial#: 2021dc



L. 27/09/2016 - IL PD0199669 - RICHIEDENTE C. I. U. SANDRO SIMONELLI

Mat. 27/09/2016
Catasto dei fabbricati - Situazione al 27/09/2016
Via CAMPAGNA n. 2 piano: 1;
Cassa n. 1
Scala 1: 200
PD0150321 - Richiedente CTU SANDRO SIMONELLI
Firma di arch.: AC(297x420) - Fatt. di scala: 1:1

Agenzia del Territorio
CATASTO FABBRICATI
Ufficio provinciale di
Padova

Dichiarazione protocollo n. PD0199669 del 17/06/2009
(06/9) - < Foglio: 21 Particella: 2/3 - Subalterno 1 >
Planimetria di u.i.u. in Comune di Fontaniva
Via Campagna civ. 2

Identificativi Catastali: Sezione: B Foglio: 3 Particella: 273 Subalterno: 7	Compilata da: Geometri Prov. Padova N.
--	--

