

# ALLEGATO 1



C.T.U. alla E.I. n 109/2012



1. Individuazione dell'immobile sul territorio.



2. Immobile che comprende l'abitazione pignorata.

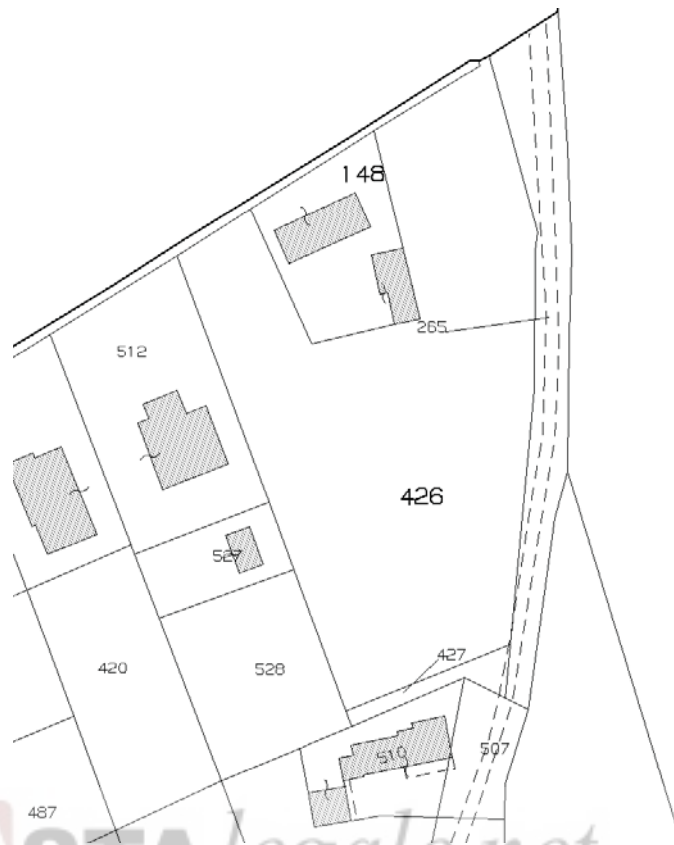

 ASTALEGALE.NET

3. Individuazione su Estratto di Mappa (non in scala).



4. Individuazione su PRG tav.13 Zone significative.



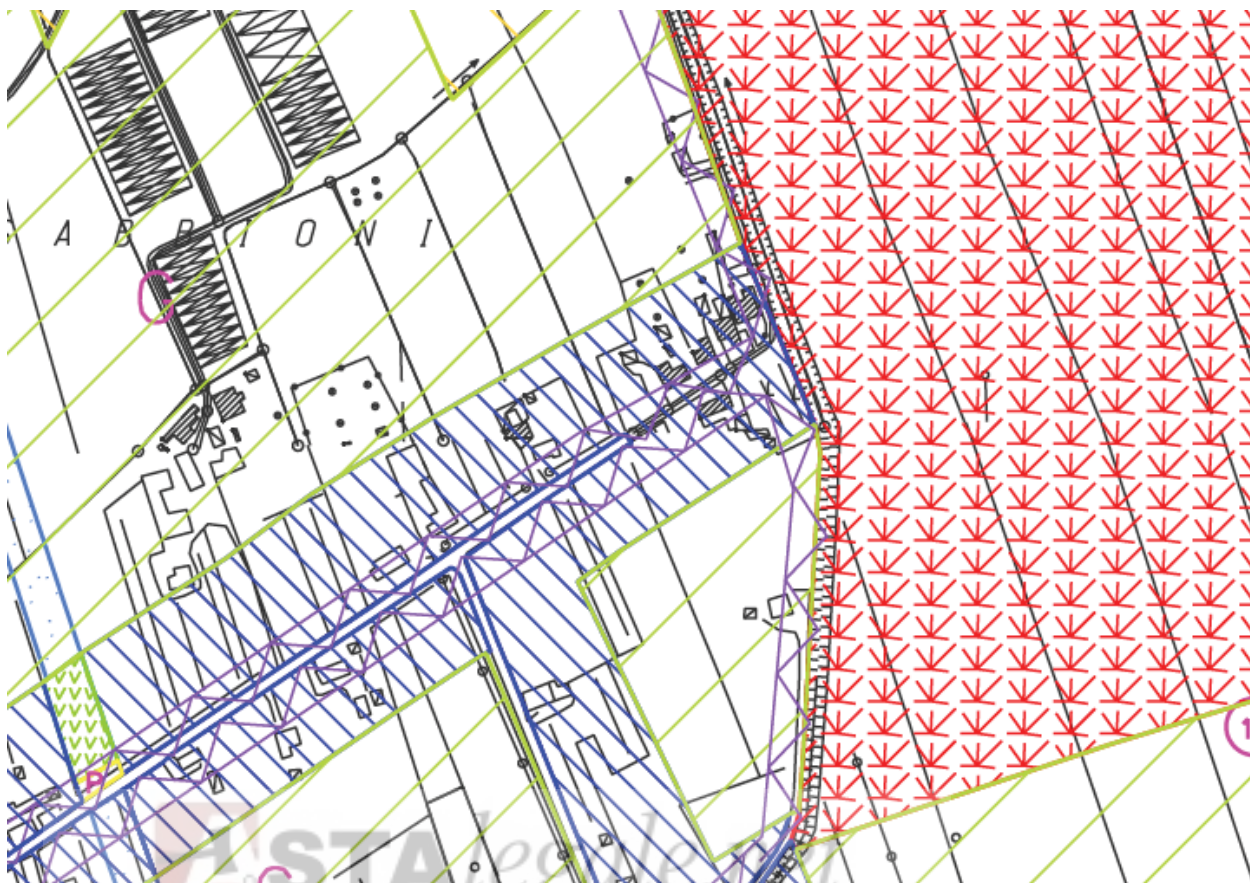

5. Individuazione su PRG tav.13 (il bene oggetto di stima ricade in zona Residenziale C1.2, sottozona agricola E3 e in zona di indagine geologica preventiva).



6. Vista dell'immobile lato Nord (Via Bragante).



7. Vista dell'immobile lato Sud.



6 Cucina e bagno.





7 Zona salotto.



8 Camera da letto.

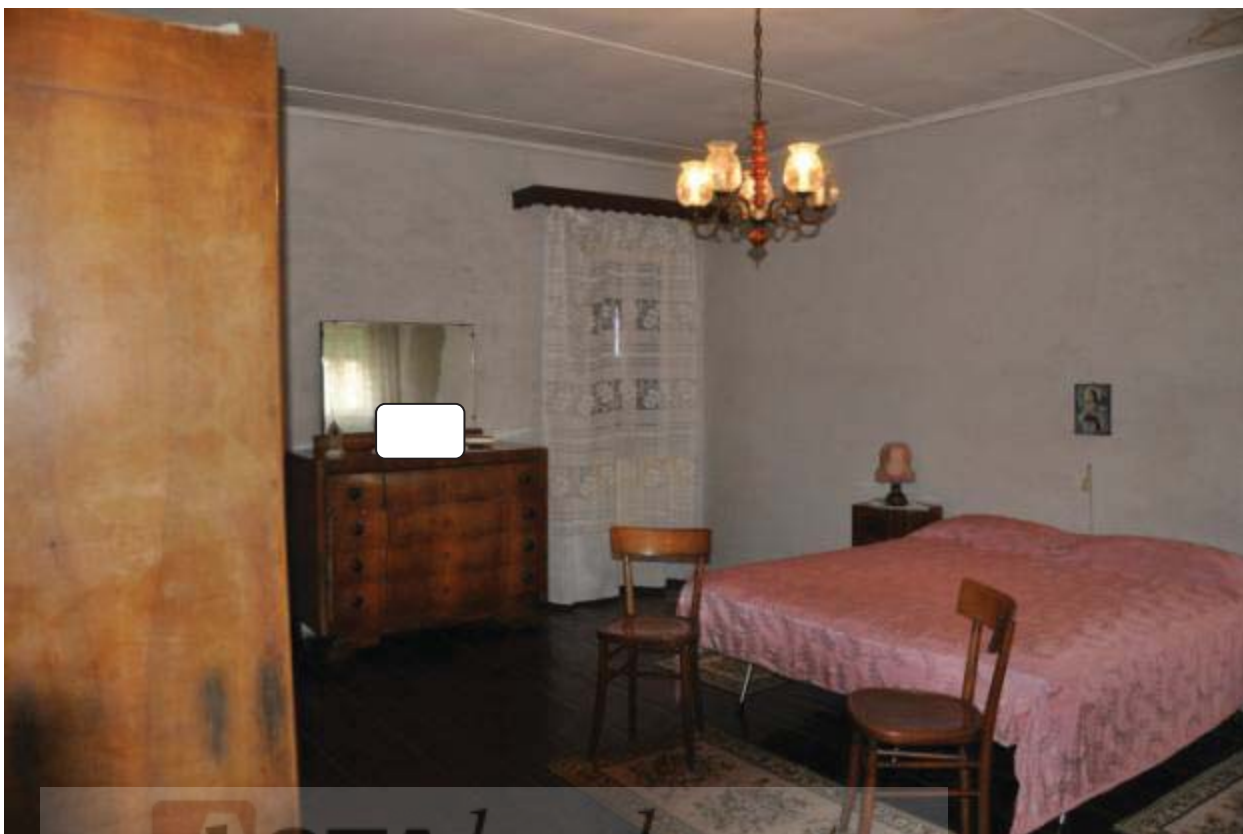

 9 Idem.



10 Porzione di piano primo, attualmente al grezzo.





11 Fabbricato lato Nord, antistante la casa destinato ad uso ripostiglio, porcile e pollaio.



12 Fabbricato lato ovest (in rosso indicata la tettoia abusiva).





17 Porzione di interno del fabbricato.



18 Fabbricato lato Est , adibito a deposito materiali.



19 Tettoie abusive con tetto in Eternit.



20. Porzione di terreno agricolo (mappale 426).