



**MINISTERO DELLE FINANZE
DIPARTIMENTO DEL TERRITORIO**

Ufficio Tecnico Erariale di PADOVA

ELABORATO PLANIMETRICO

Pag. n. 1 di 1

| | |
|---|--|
| Ubicazione e riferimenti catastali dell'immobile | |
| Comune <u>MONSELICE</u> | C.T. Sez. - Fgl. <u>37</u> Mapp. <u>310</u> |
| Via/piazza <u>VIA GAMBARARE</u> n. <u>2</u> | C.E.U. Sez. <u>B</u> Fgl. <u>31</u> Mapp. <u>310</u> |
| ESTRATTO DI MAPPA scala 1: <u>2000</u> | Tipo mappa n. <u>125340</u> del <u>27.04.01</u> |

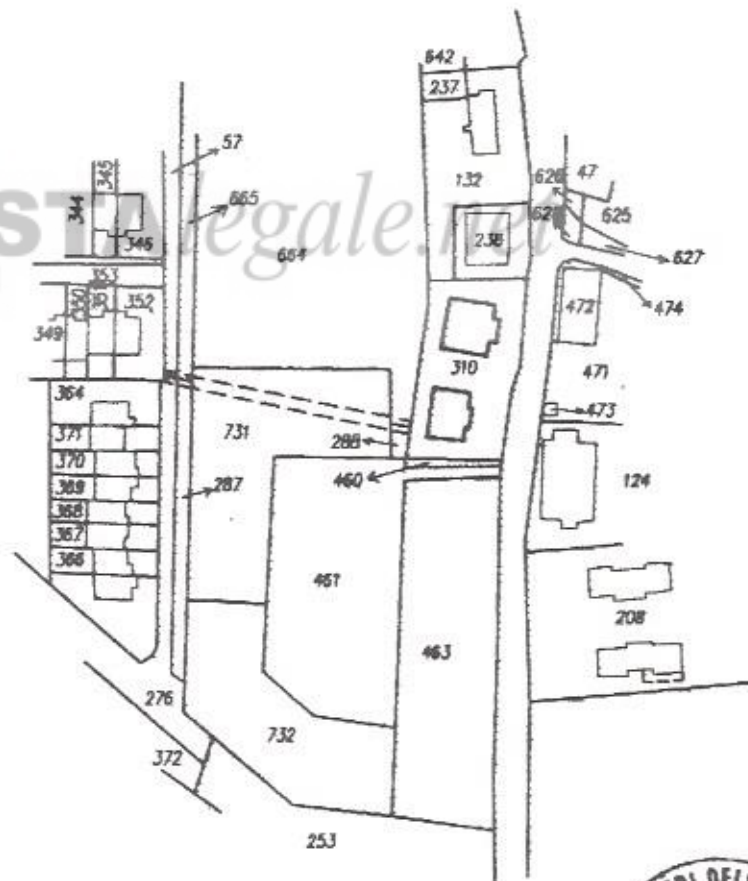
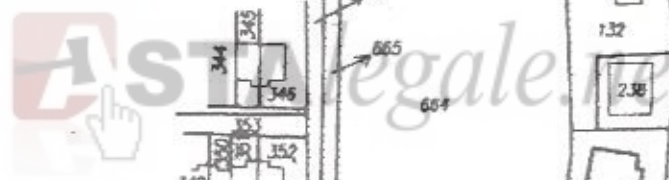

| | | |
|--|--------------------|---------------------|
| Riservato all'Ufficio Tecnico Erariale | L'operatore | IL TECNICO |
| Protocollo _____ | _____ | 29 OTT. 2001 |
| Sostituisce il presente mod. EP/1 prot. _____ | _____ | <i>[Signature]</i> |
| Annunziato e sostituito dal mod. EP/1 prot. _____ | _____ | <i>[Signature]</i> |

Catasto dei Fabbricati - Situazione al 12/10/2016 - Comune di MONSELICE (F382) - Foglio: 37 - Particella: 310 - Elaborato planimetrico >

REGOLAMENTO
P. - Comune - 682



MINISTERO DELLE FINANZE
DIPARTIMENTO DEL TERRITORIO

Mod. EP/2 CEU

Ufficio Tecnico Erariale di PADOVA

ELABORATO PLANIMETRICO

Pag. n. 2 di 2

| | | | | | |
|----------------------------|---------------------|---------------------|----------------------|--------------------------------|------------------------|
| Comune MONSELICE | Sezione B | Foglio 31 | Numero 310 | Tipo mappa n. 125340 | del 27.04.01 |
|----------------------------|---------------------|---------------------|----------------------|--------------------------------|------------------------|

DIMOSTRAZIONE GRAFICA DEI SUBALTERNI ASSEGNATI

scala 1: **500**

DIMOSTRAZIONE GRAFICA DEL FRAZIONAMENTO

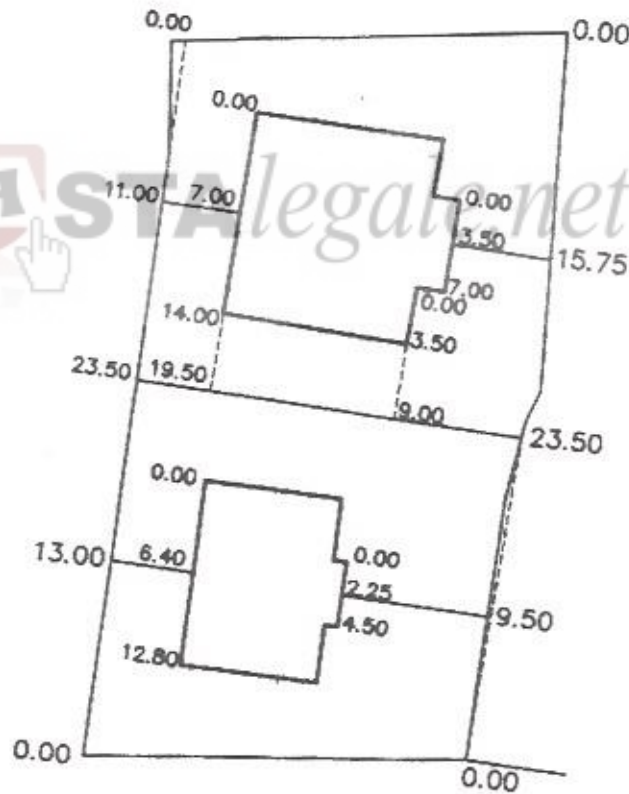

Riservato all'Ufficio Tecnico Erariale

L'operatore

Protocollo

Sostituisci il presente mod. EP/2 prot.

Annulato e sostituito dal mod. EP/2 prot. n. T152908 - Richiedente: Telematico

IL TECNICO
29 OTT. 2001

Catasto dei Fabbricati - Situazione al 12/10/2016 - Comune di MONSELICE (F382) - < Foglio: 37 - Particella: 310 - Elaborato planimetrico >

MONSELICE
7. - Catasto - 489

MINISTERO DELLE FINANZE
DIPARTIMENTO DEL TERRITORIO

Mod. EP/2 CEU

Ufficio Tecnico Erariale di PADOVA

ELABORATO PLANIMETRICO

Pag. n. 1 di 2

| | | | | | |
|----------------------------|---------------------|---------------------|----------------------|--------------------------------|------------------------|
| Comune MONSELICE | Sezione B | Foglio 31 | Numero 310 | Tip. mappa n. 125340 | del 27.04.01 |
|----------------------------|---------------------|---------------------|----------------------|--------------------------------|------------------------|

DIMOSTRAZIONE GRAFICA DEI SUBALTERNI ASSEGNATI

scala 1: **500**

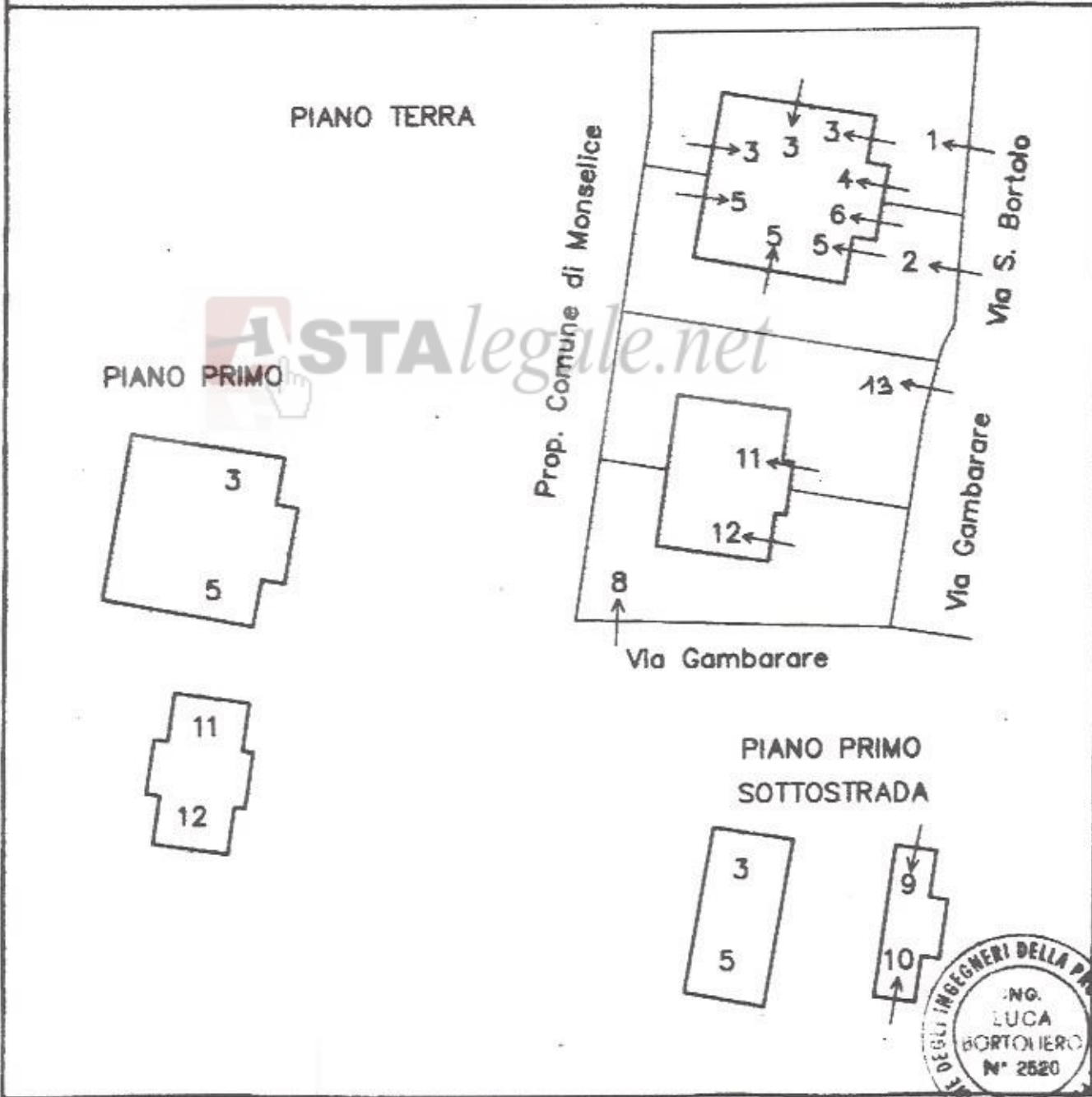

| | | |
|--|----------------------|---------------------------------------|
| Riservato all'Ufficio Tecnico Erariale Protocollo _____ Sostituisce il presente mod. EP/2 prot. _____ Data presentazione: 07/11/2001 - Data: 12/10/2016 - n. T152908 - Richiedente: Telematico Totale schede: 4 - Formato di acquisizione: A4(210x297) - Formato stampa richiesto: A4(210x297) - Fattore di scala: _____ | L'operatore _____ | IL TECNICO 29 OTT. 2001 |
|--|----------------------|---------------------------------------|

Catasto dei Fabbricati - Situazione al 12/10/2016 - Comune di MONSELICE (F382) - < Foglio: 37 - Particella: 310 - Elaborato planimetrico -

Ultima planimetria in atti
Sostituisce il presente mod. EP/2 prot. _____
Data presentazione: 07/11/2001 - Data: 12/10/2016 - n. T152908 - Richiedente: Telematico
Totale schede: 4 - Formato di acquisizione: A4(210x297) - Formato stampa richiesto: A4(210x297) - Fattore di scala: _____

FEDERAZIONE
497



MINISTERO DELLE FINANZE
DIPARTIMENTO DEL TERRITORIO

CATASTO EDILIZIO URBANO (RDL 13-4-1939, n. 652)

MONSELICE

via **San Bortolo**

200

Planimetria di u.t.u. in Comune di

civ.

CORRISPONDENZA

PIANTA PIANO SOTTOSTRADA H. 2,40

| N.C.T. | | | | N.C.E.U. | | | |
|--------|------|-------|------|----------|------|-------|------|
| FOG. | ALL. | MAPP. | SEZ. | FOG. | ALL. | MAPP. | SUB. |
| 37 | / | 310 | B | 31 | / | 310 | 5 |



PIANTA PIANO TERRA H 2,70

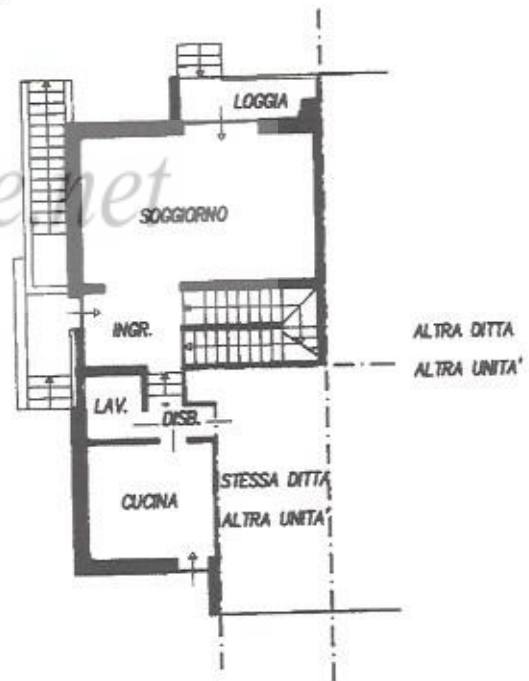

PIANTA PIANO PRIMO H 2,70



ORIENTAMENTO



SCALA DI I: 200

Catasto dei Fabbricati - Situazione al 12/10/2016 - Comune di MONSELICE (F382) - Foglio: 37 - Particella: 310 - Subalterno: 5 - VIA SAN BORTOLO piano: S1-T-1;

Dichiarazione di N.C.
Denuncia di variazione

INGEGNERE
Compilata dal
BORTOLIERO LUCA
Ingegneri
PADOVA

RISERVATO ALL'UFFICIO

10082

Data presentazione: 10/01/2000 - Data: 12/10/2016 - n. T161773 - Richiedente: GRSCML64A60D005P
Totale schede: 131 - Formato di acquisizione: A4(210x297) - Formato stampa richiesto: A4(210x297)

10 GEN 2000
ALL.N.5

n. 310 sub 5

data Firma

497



MINISTRO DELLE FINANZE
DIPARTIMENTO DEL TERRITORIO

CATASTO EDILIZIO URBANO (RDL 13-4-1939, n. 652)

MONSELICE

via **San Bortolo**

200

CIV

Planimetria di u.u. in Comune di

CORRISPONDENZA

| N.C.T. | | | | N.C.E.U. | | | |
|--------|------|-------|------|----------|------|-------|------|
| FOG. | ALL. | MAPP. | SEZ. | FOG. | ALL. | MAPP. | SUB. |
| 37 | / | 310 | B | 31 | / | 310 | 6 |

PIANTA PIANO TERRA H 2,70

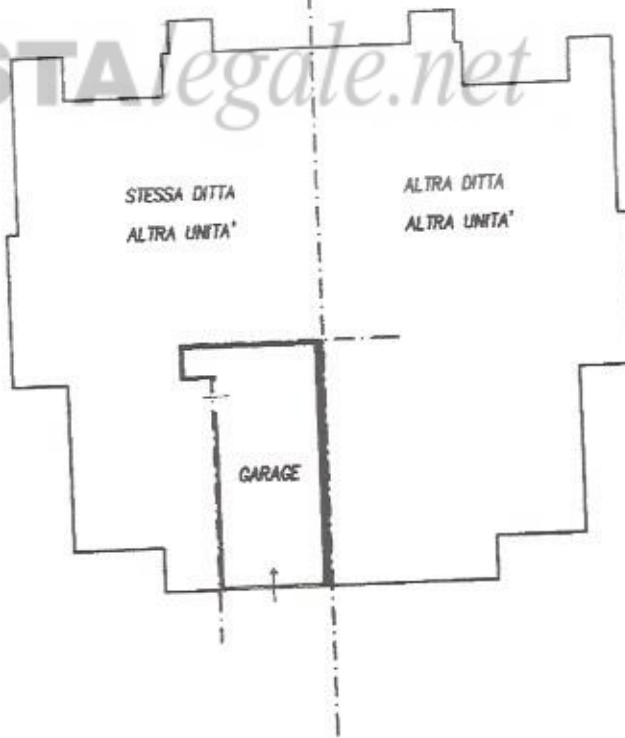

10 metri

ORIENTAMENTO



SCALA DI 1: 20

Catasto dei Fabbricati - Situazione al 12/10/2016 - Comune di MONSELICE (F382) - < Foglio: 37 - Particella: 310 - Subalterno: 6 >
VIA SAN BORTOLO piano: T;
Nono Circolo Proprietari e Recipienti, n. 27

Dichiarazione di N.C.
Ultima planimetria in attuazione

Compilata dal **INGEGNERE BORTOLIERO LUCA**

Ingegneri **PADOVA**

Data presentazione: 10/01/2000 - Data: 12/10/2016 - n. T161774 - Richiedente: GRSCML64A60D005P
Totale schede: 5/31 - Formato di acquisizione: A4(210x297) - Formato stampa richiesto: A4(210x297)

RISERVATO ALL'UFFICIO

10082

10 GEN. 2000

n. 310 sub 6

data

Firma