

**Agenzia del Territorio
CATASTO FABBRICATI
Ufficio Provinciale di
Padova**

Dichiarazione protocollo n. PD0277544 del 28/12/2006

Planimetria di u.i.u. in Comune di Loreggia

Via Caduti Di Nassiriya

civ.

Identificativi Catastali:

Sezione:

Foglio: 13

Particella: 1001

Subalterno: 77

Compilata da:
Ceoldo Domenico

Iscritto all'albo:
Geometri

Prov. Padova

N. 2169

Scheda n. 1

Scala 1:200

Catasto dei Fabbricati - Situazione al 10/03/2017 - Comune di LOREGGIA(E684) - < Foglio: 13 Particella: 1001 - Subalterno 77 >
VIA CADUTI DI NASSIRIYA piano: 2-3;

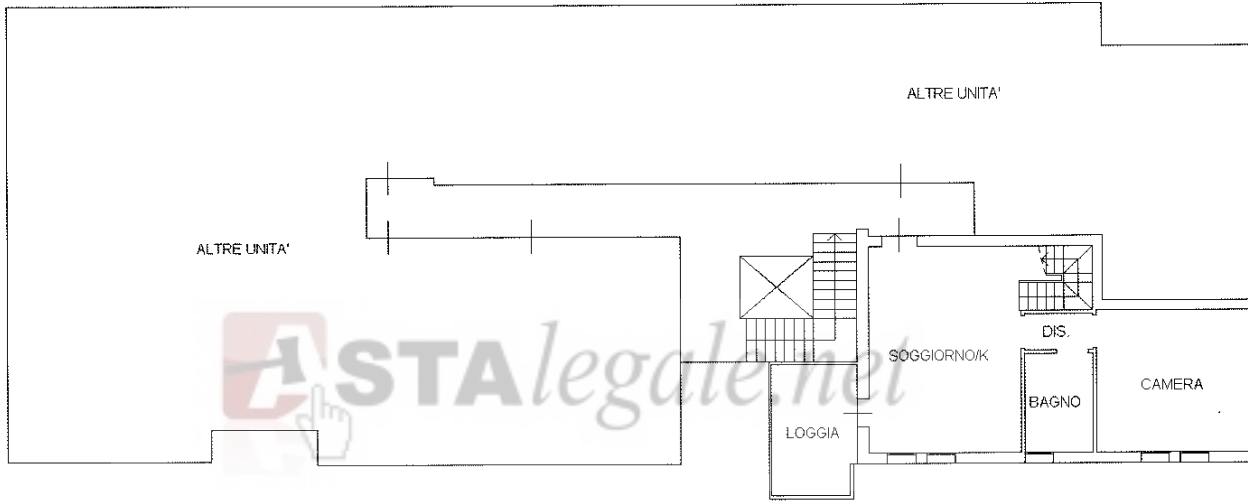

PIANO SECONDO H:2,70

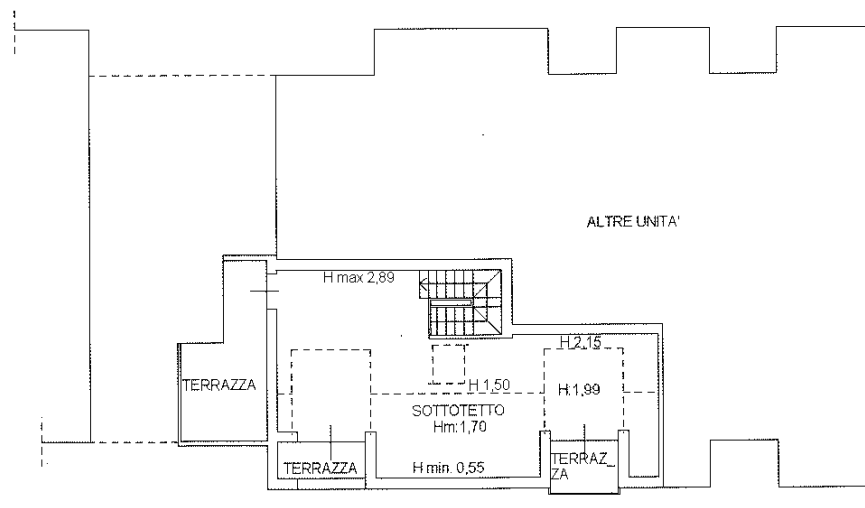

PIANO TERZO

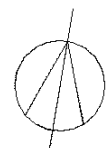

Ultima Planimetria in atti

Data: 10/03/2017 - n. PD0035010 - Richiedente

Fot.schede: 1 - Formato di acq.: A4(210x297) - F

**Agenzia del Territorio
CATASTO FABBRICATI
Ufficio Provinciale di
Padova**

Dichiarazione protocollo n. PD0277544 del 28/12/2006

Planimetria di u.i.u. in Comune di Loreggia

Via Caduti Di Nassiriya

civ.

Identificativi Catastali:

Sezione:
Foglio: 13
Particella: 1001
Subalterno: 39

Compilata da:
Ceoldo Domenico

Iscritto all'albo:
Geometri

Prov. Padova

N. 2169

Scheda n. 1

Scala 1:200

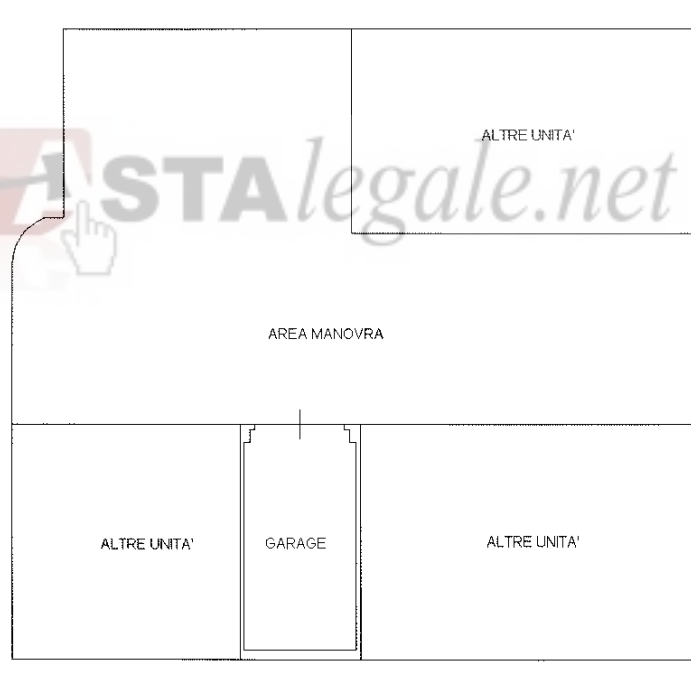

PIANO PRIMO SOTTOSTRADA H:2,40

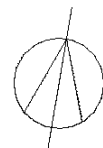

Catasto dei Fabbricati - Situazione al 10/03/2017 - Comune di LOREGGIA(E684) - < Foglio: 13 Particella: 1001 - Subalterno 39 >
VIA CADUTI DI NASSIRIYA piano: S1;

Ultima Planimetria in atti

Data: 10/03/2017 - n. PD0035011 - Richiedente

Fot.schede: 1 - Formato di acq.: A4(210x297) - Fatt. di scala: 1:1