

COMUNE DI MONSELICE

**- PERMESSO DI COSTRUIRE in VARIANTE SANATORIA
al PdC n° 57 del 20 luglio 2009 -**

PROGETTO DI RISTRUTTURAZIONE ED AMPLIAMENTO
DI UN'EDIFICIO COMMERCIALE, ARTIGIANALE, UFFICI E RESIDENZIALE
SITO IN VIA COLOMBO N° 61 A MONSELICE (Pd)

PROGETTISTA ENRICO SANTANGELO Architetto
via Fambri n° 2 - 35131 Padova - tel 333.3225699 - mail enricosantangelo@hotmail.it

COMMITTENTE [REDACTED]

DATA APRILE 2012 TAVOLA 08 / 18 SCALA 1:100

OGGETTO STATO DI PROGETTO PERMESSO DI COSTRUIRE IN VARIANTE

NOTE PIANTA PIANO PRIMO, SECONDO E COPERTURA

IL DIRIGENTE

Approva il presente progetto da allegare

al permesso di costruire n. 0713
del 02/04/2012

IL DIRIGENTE SETTORE T2.2
GESTIONE E PROMOZIONE
DEL TERRITORIO
Servizi Tecnici
Ing. MARIO RANIOLO

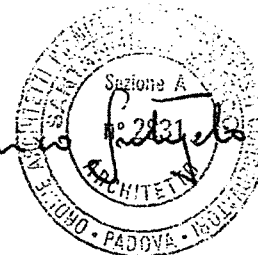

COMUNE DI MONSELICE

Area Promozione e Gestione del Territorio
Unità Edilizia Privata

Visto: si esprime parere FAVOREVOLE
 CONTRARIO
Monselice, 20/06/2012 SOSPENSIVO

IL DIRIGENTE
GESTIONE E PROMOZIONE
DEL TERRITORIO
Servizi Tecnici
Ing. MARIO RANIOLO



COMUNE DI MONSELICE
Ufficio Protocollo
ARRIVO n. 0010115
del 04-04-2012
UFFICIO TECNICO



VASSALLO

STUDIO DI ARCHITETTURA ED INTERNI

Questo disegno non può essere riprodotto o trasmesso a terzi senza l'autorizzazione scritta della VASSALLO STUDIO INTERNI s.n.c.

ATTIVITA' DIREZIONALE - COMMERCIALE

CALCOLO SUPERFICI AEROILLUMINANTI

Rif. Circ. Reg. Veneto 13/1997

	N°	Tipo di vano	Superficie netta (mq)	Impianto aerazione meccanico	S.I. richiesta	S.I. progetto	S.A. richiesta	S.A. progetto
PIANO PRIMO	A 12	DIS. PASSERELLA	27,31	SI	-	11,41	-	2,33
	A 13	VANO ASCENSORE	16,48	SI	-	15,87	-	-
	A 14	DIS. UFFICI	5,80	NO	-	-	-	-
	D 01	INGRESSO	25,39	SI	-	-	-	-
	D 02	UFFICIO 01	13,07	SI	1,63	2,16	0,82	3,00
	D 03	UFFICIO 02	17,09	SI	2,13	4,08	1,07	4,08
	D 04	ARCHIVIO	12,68	SI	-	1,46	-	3,00
	D 05	ANTI BAGNO	1,81	SI	-	-	-	-
	D 06	BAGNO	3,41	SI	-	-	-	-
	E 01	INGRESSO	9,61	SI	-	-	-	-
	E 02	UFFICIO 01	15,31	SI	1,91	2,72	0,96	2,72
	E 03	UFFICIO 02	15,12	SI	1,89	2,72	0,95	2,72
	E 04	ARCHIVIO	14,02	SI	-	1,46	-	3,00
	E 05	ANTI BAGNO	1,30	SI	-	-	-	-
	E 06	BAGNO	5,13	SI	-	1,36	0,40	1,36
	E 07	RIPOSTIGLIO	2,98	NO	-	-	-	-
	C 13	INGRESSO	32,90	SI	-	2,80	-	3,36
	C 14	UFFICIO 01	21,38	SI	2,67	2,72	1,34	2,72
	C 15	UFFICIO 02	17,41	SI	2,18	3,59	1,09	1,85
	C 16	UFFICIO 03	19,60	SI	2,45	5,31	1,23	2,64
	C 17	SALA RIUNIONI	25,85	SI	-	11,49	-	2,56
C 18	CORRIDOIO	13,94	SI	-	-	-	-	
C 19	RIPOSTIGLIO	10,68	SI	-	-	-	-	
C 20	ANTI BAGNO	3,32	SI	-	-	-	-	
C 21	BAGNO	3,04	SI	-	-	-	-	
SUPERFICI NETTE P.1°.			334,63 mq					
PIANO SECONDO	A 15	VANO SCALE/ASC.	14,68	SI	-	15,87	-	-
	A 16	DISIMPEGNO	6,84	SI	-	-	-	-
	F 01	SOGGIORNO	84,14	SI	10,52	15,82	10,52	15,82
	F 02	CUCINA	18,57	SI	2,32	2,72	2,32	2,72
	F 03	CORRIDOIO	16,05	SI	-	6,85	-	6,85
	F 04	STUDIO	15,48	SI	-	3,36	-	3,36
	F 05	ANTI BAGNO 01	2,32	SI	-	-	-	-
	F 06	BAGNO 01	2,80	SI	-	-	-	-
	F 07	DISPENSA	6,11	SI	-	1,36	-	1,36
	F 08	LAVANDERIA	3,44	SI	-	-	-	-
	F 09	DISIMPEGNO	8,93	SI	-	-	-	-
	F 10	CAMERA 01	23,80	SI	2,98	5,25	2,98	5,25
	F 11	CAMERA 02	18,84	SI	2,36	6,12	2,36	6,12
	F 12	DEPOSITO	6,80	NO	-	-	-	-
F 13	ANTI BAGNO 02	7,15	SI	-	-	-	-	
F 14	BAGNO 02	4,04	SI	-	2,53	-	2,53	
SUPERFICI NETTE P.2°.			239,99 mq					

Impianto di aerazione meccanico: come previsto dal paragrafo 9.6 della Circolare Regionale 13/1997

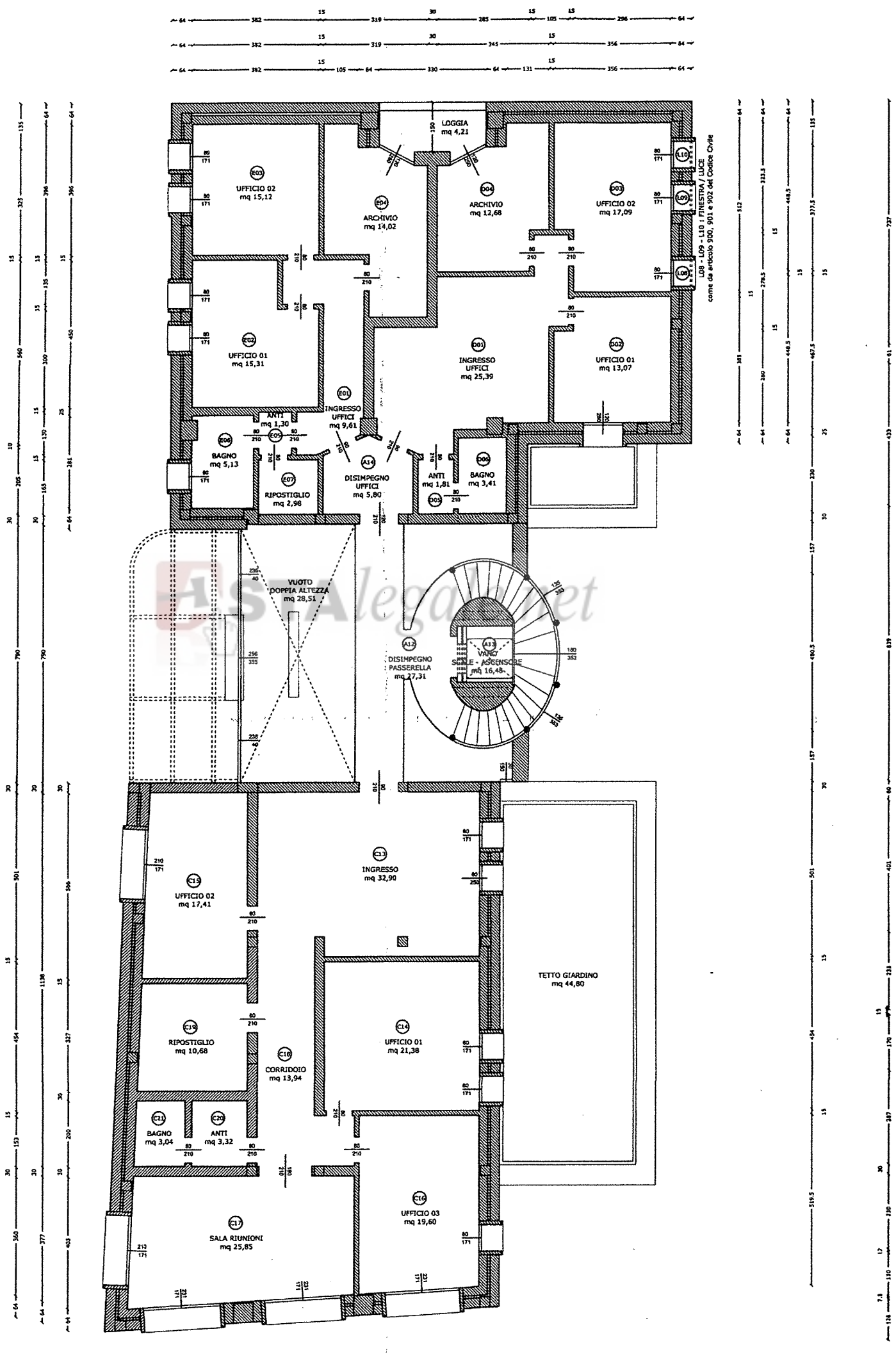

UR - L09 - L10 : FINESTRA / LUCE
 come da articolo 900, 901 e 902 del Codice Civile

