

Per Visura

Particella: 440

lotto 1

Ufficio Provinciale di PADOVA - Direttore: DOTT. ING. CARMELO LA GATTUTA

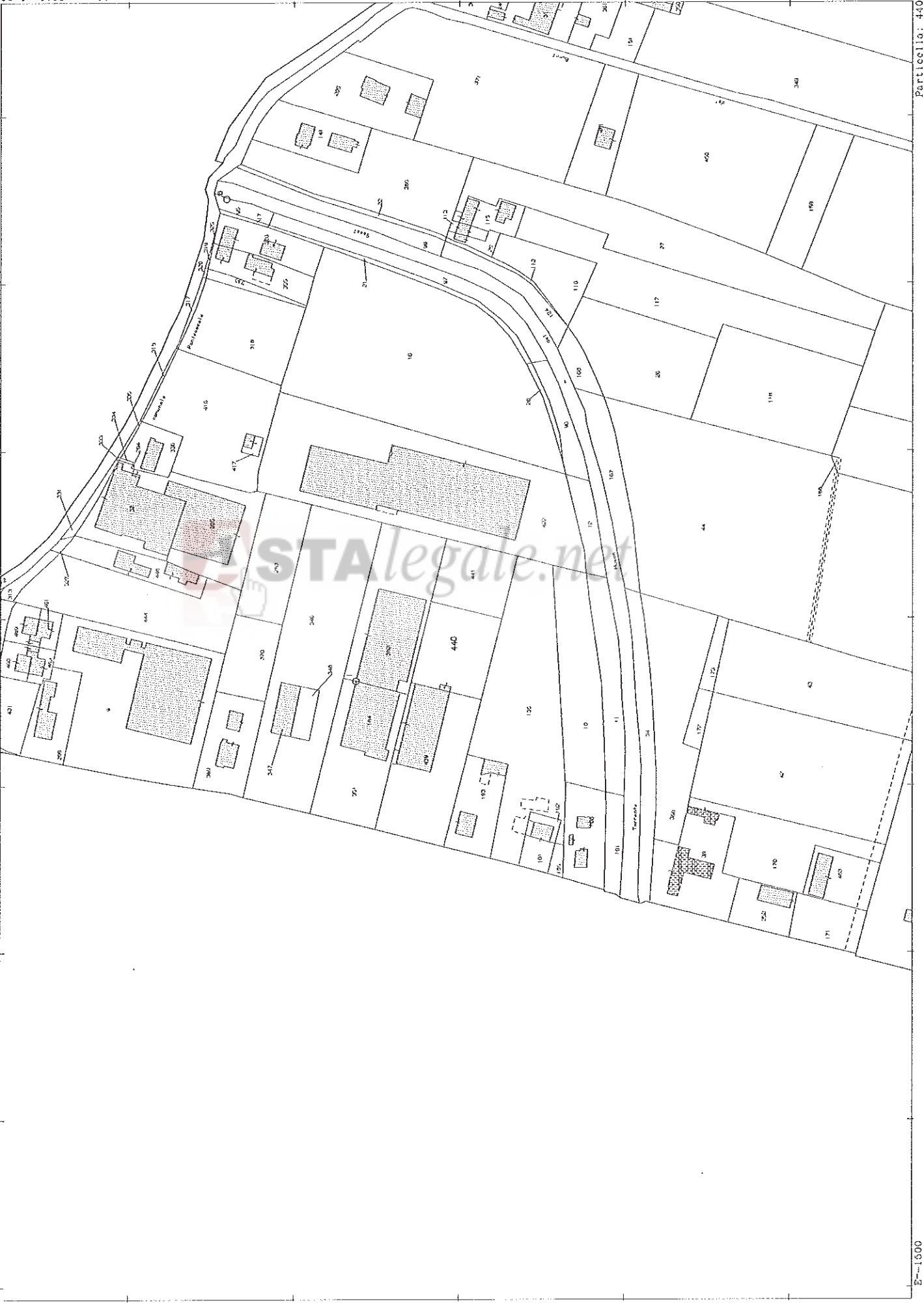

N=5300

E=1500

ALL 7

ESTRATTO DI MAPPA

37

75

STRADA

94

143

Canale

STALEGALE.NET

347

192

193

351

350

352

348

135

440

370

346

441

259

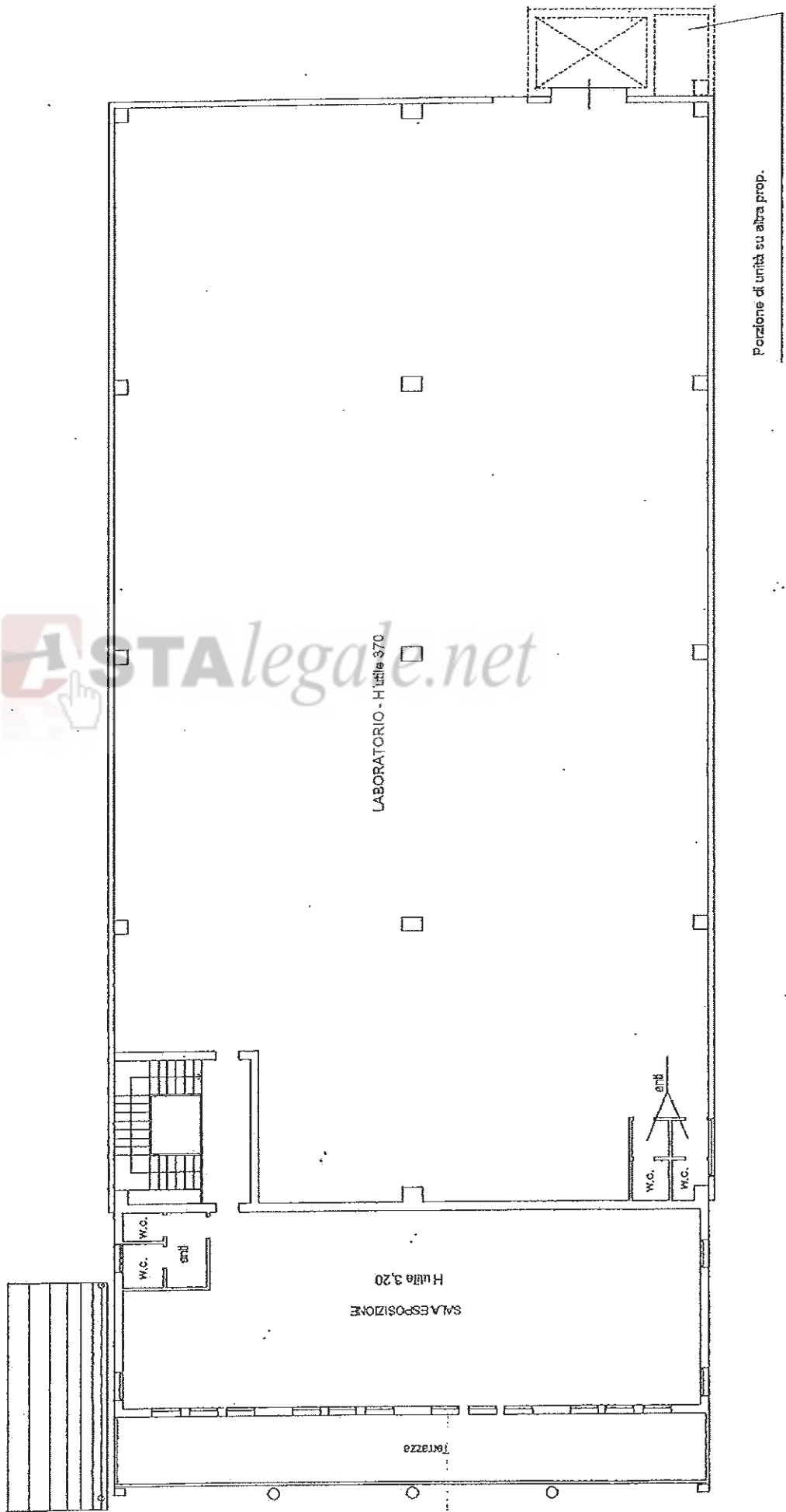

ASTAlegale.net

PIANO PRIMO

 ASTAlegale.net



PIANO TERRA

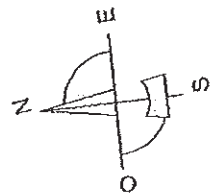

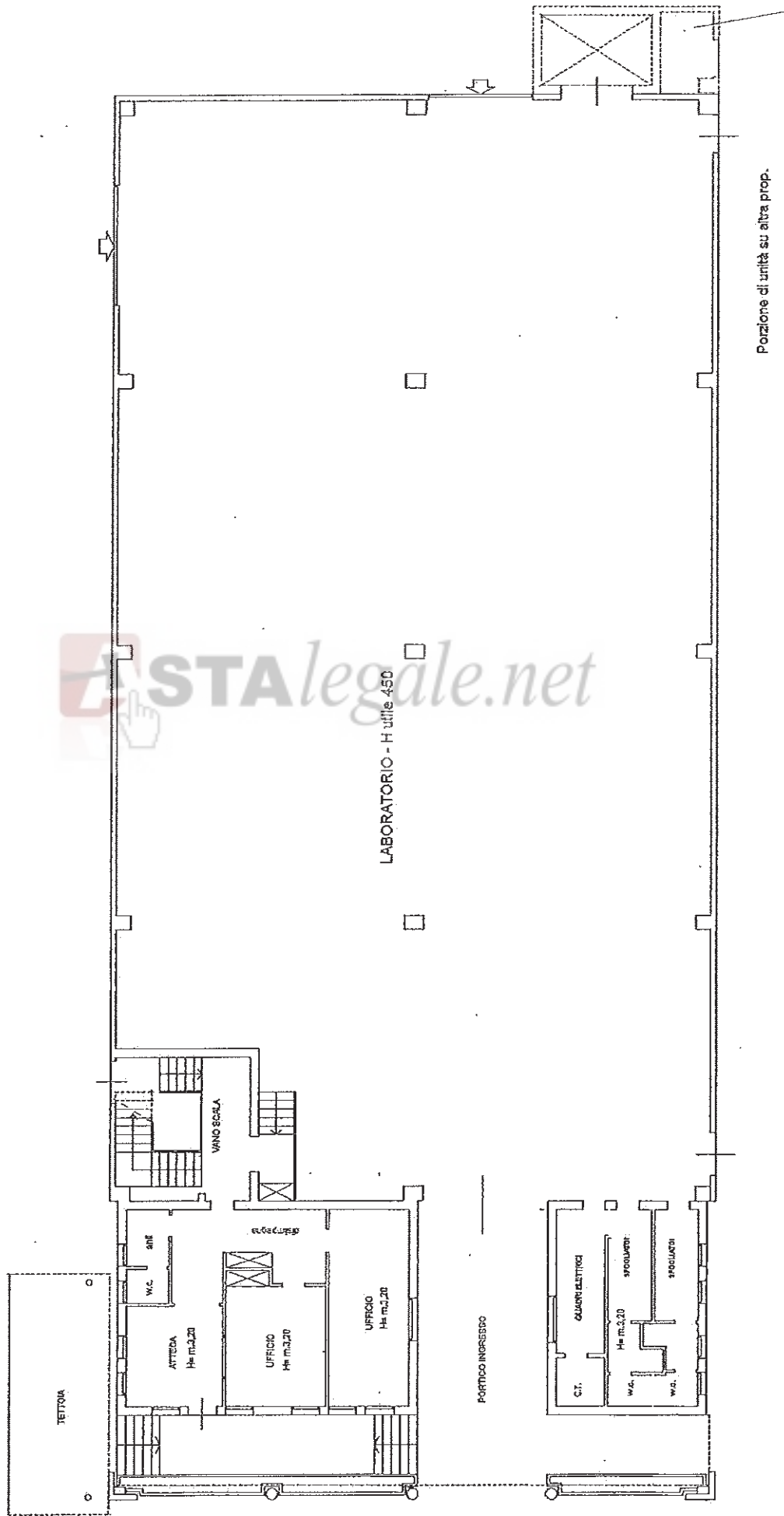

ASTAlegale.net

PIANO TERRA

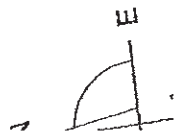

**Agenzia del Territorio
CATASTO FABBRICATI
Ufficio Provinciale di
Padova**

Dichiarazione protocollo n. PD0151967 del 22/06/2004

Planimetria di u.i.u. in Comune di San Giorgio Delle Pertiche

Via Del Santo

civ. 95

Identificativi Catastali:

Sezione: B

Foglio: 10

Particella: 440

Subalterno:

Compilata da:
Prevedello Giuseppe

Isritto all'albo:
Geometri

Prov. Padova

N. 1191

Carta n. 3 Scala 1:500

Catasto dei Fabbricati - Situazione al 18/08/2010 - Comune di SAN GIORGIO D PERTICHE (41693) - < Sezione Urbana: E Foglio: 10 Particella: 440 > - Subalterno: 1 - VIA DEL SANTO n. 95 piano: T-I;

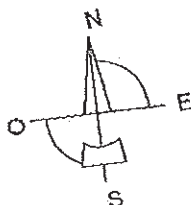
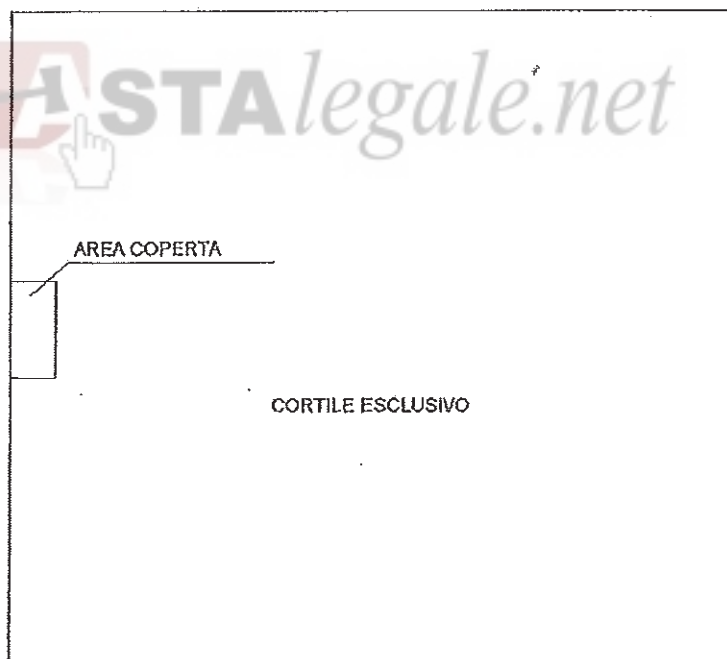

PIANO TERRA

Dichiarazione protocollo n. PD0151967 del 22/06/2004
ITHE(H893) - < Sezione Urbana: B Foglio: 10 Particella: 440 > - Sub:
Planimetria di u.i.u. in Comune di San Giorgio Delle Pertich
Via Del Santo civ. 95

Identificativi Catastali:
Sezione: B
Foglio: 10
Particella: 440
Subalterno:

ASTAlegale.net

Porzione di unità su altra prop.

ASCENS

LOCALE MACCHINE ASCI