

Catasto dei Fabbricati - Situazione al 04/05/2016 - Comune di ABANO TERME (A001) - < Foglio: 18 - Particella: 1635 - Subalterno: 0 >  
VIA FLACCO VALERIO n. 74 piano: S1-T-1234-56;

**Agenzia del Territorio**  
**CATASTO FABBRICATI**  
Ufficio provinciale di  
Padova

Dichiarazione protocollo n. PD0191744 del 14/07/2005  
Planimetria di u.i.u. in Comune di Abano Terme  
Via Valerio Flacco civ. 74

Compilata da:  
Miotto Francesco  
Iscritto all'albo:  
Ingegneri  
Prov. Padova N. 1387

Identificativi Catastali:  
Sezione: 18  
Particella: 1635  
Subalterno:

Scheda n. 16  
Scala 1: 500

L'area immobiliare è rappresentata su n. 8 planimetrie di cui questa è la N.1

PLANIMETRIA N.1

**REFERIMENTI PLANIMETRICI**

- planimetria 2,3,4,5,6,7,8
- planimetria 2
- planimetria 2
- planimetria 2,3
- planimetria 2

- (A) ALBERGO
- (B) PISCINE
- (C) COTTUOIE COPERTE
- (D) LAVANDERIA E ACCESSORI
- (E) BOX AUTO

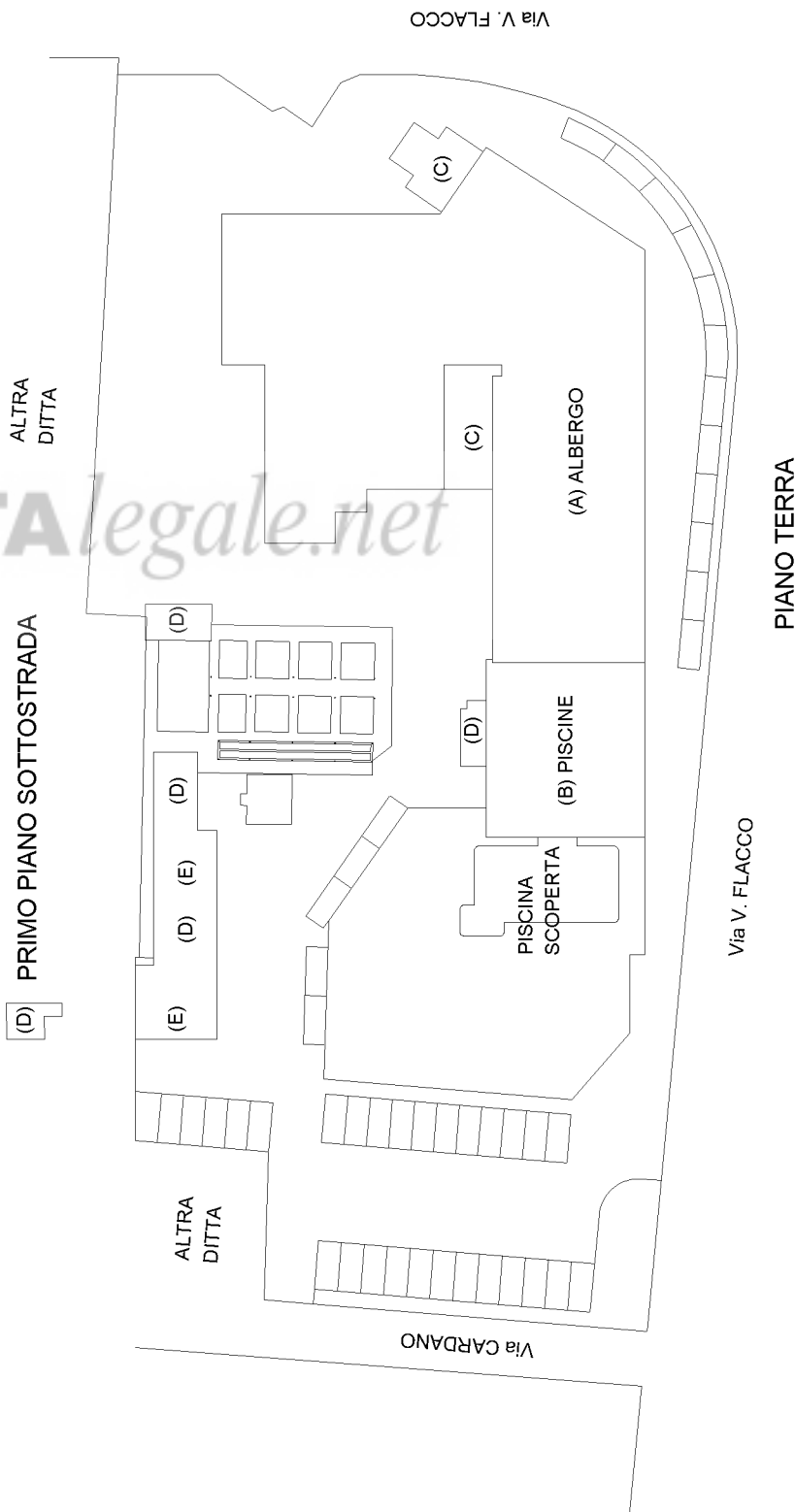

10 metri

**Agenzia del Territorio  
CATASTO FABBRICATI  
Ufficio Provinciale di  
Padova**

Dichiarazione protocollo n. PD0191744 del 14/07/2005

Planimetria di u.i.u. in Comune di Abano Terme

Via Valerio Flacco

civ. 74

Identificativi Catastali:

Sezione:

Foglio: 18

Particella: 1635

Subalterno:

Compilata da:

Miotto Francesco

Iscritto all'albo:

Ingegneri

Prov. Padova

N. 1387

Scheda n. 2

Scala 1: 500

**PLANIMETRIA N. 2**



**Primo Piano Sottostrada  
Hm=240**

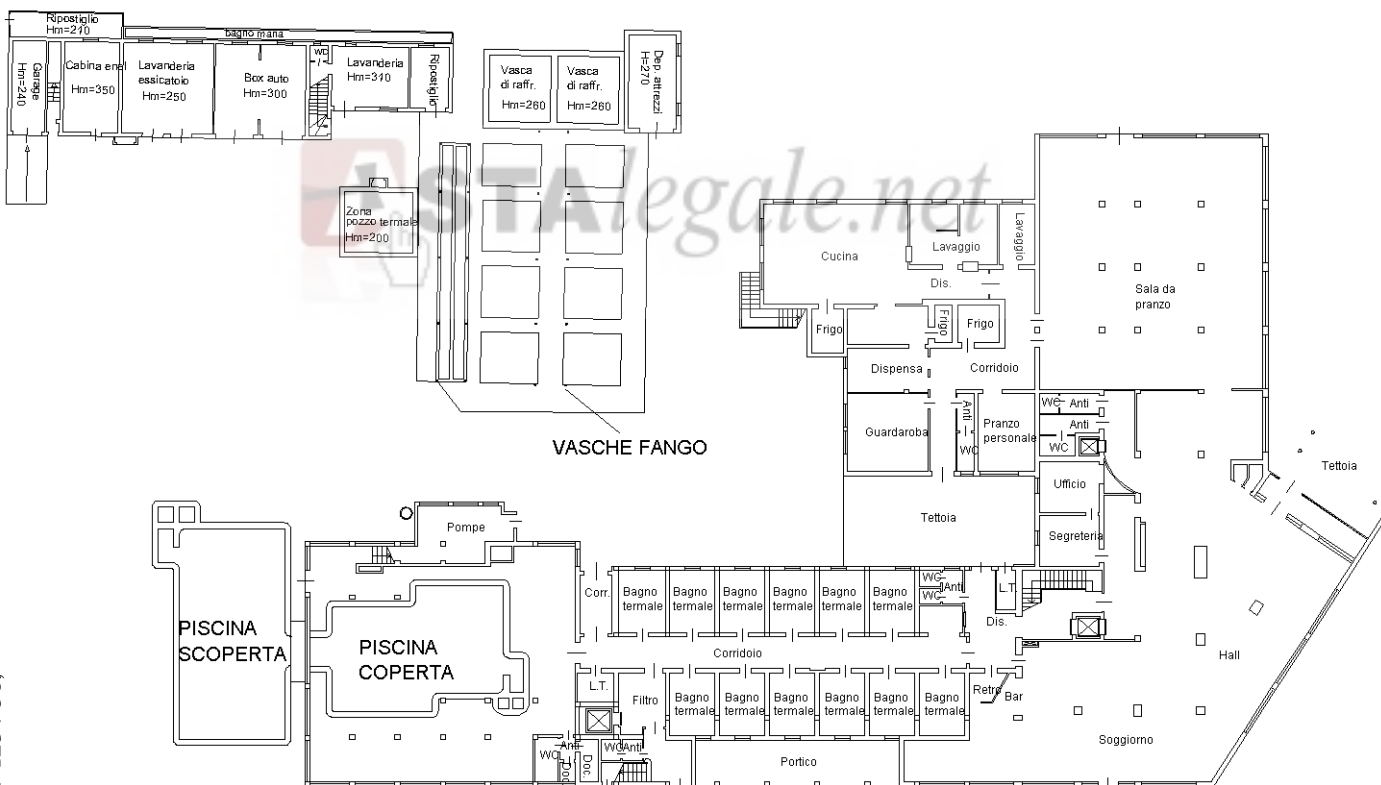

**Piano Terra H=380**



Catasto dei Fabbricati - Situazione al 04/05/2016 - Comune di ABANO TERME (A001) - < Foglio: 18 - Particella: 1635 - Subalterno: 0 >  
VIA FLACCO VALERIO n. 74 piano: S1-T-1234-56;

10 metri

Ultima planimetria in atti

**Agenzia del Territorio  
CATASTO FABBRICATI  
Ufficio Provinciale di  
Padova**

Dichiarazione protocollo n. PD0191744 del 14/07/2005

Planimetria di u.i.u. in Comune di Abano Terme

Via Valerio Flacco

civ. 74

Identificativi Catastali:

Sezione:

Foglio: 18

Particella: 1635

Subalterno:

Compilata da:

Miotto Francesco

Iscritto all'albo:

Ingegneri

Prov. Padova

N. 1387

Scheda n. 3

Scala 1:500

**PLANIMETRIA N. 3**

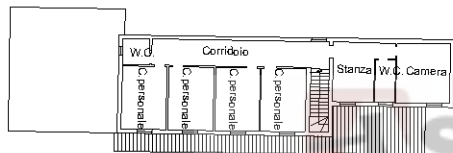

Hm=300

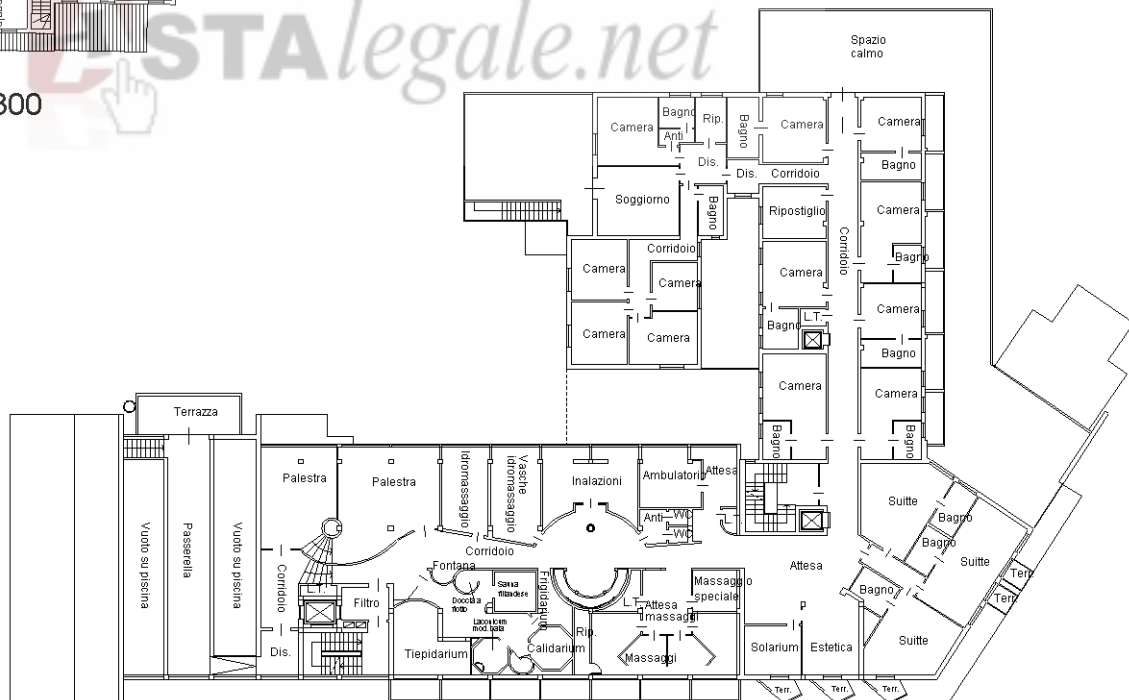

Primo Piano H=285



Catasto dei Fabbricati - Situazione al 04/05/2016 - Comune di ABANO TERME (A001) - < Foglio: 18 - Particella: 1635 - Subalterno: 0 >  
VIA FLACCO VALERIO n. 74 piano: S1-T-1234-56;

Ultima planimetria in atti

10 metri

**Agenzia del Territorio  
CATASTO FABBRICATI  
Ufficio Provinciale di  
Padova**

Dichiarazione protocollo n. PD0191744 del 14/07/2005

Planimetria di u.i.u. in Comune di Abano Terme

Via Valerio Flacco

civ. 74

Identificativi Catastali:

Sezione:  
Foglio: 18  
Particella: 1635  
Subalterno:

Compilata da:  
Miotto Francesco

Iscritto all'albo:  
Ingegneri

Prov. Padova

N. 1387

Scheda n. 4

Scala 1:500

**PLANIMETRIA N. 4**

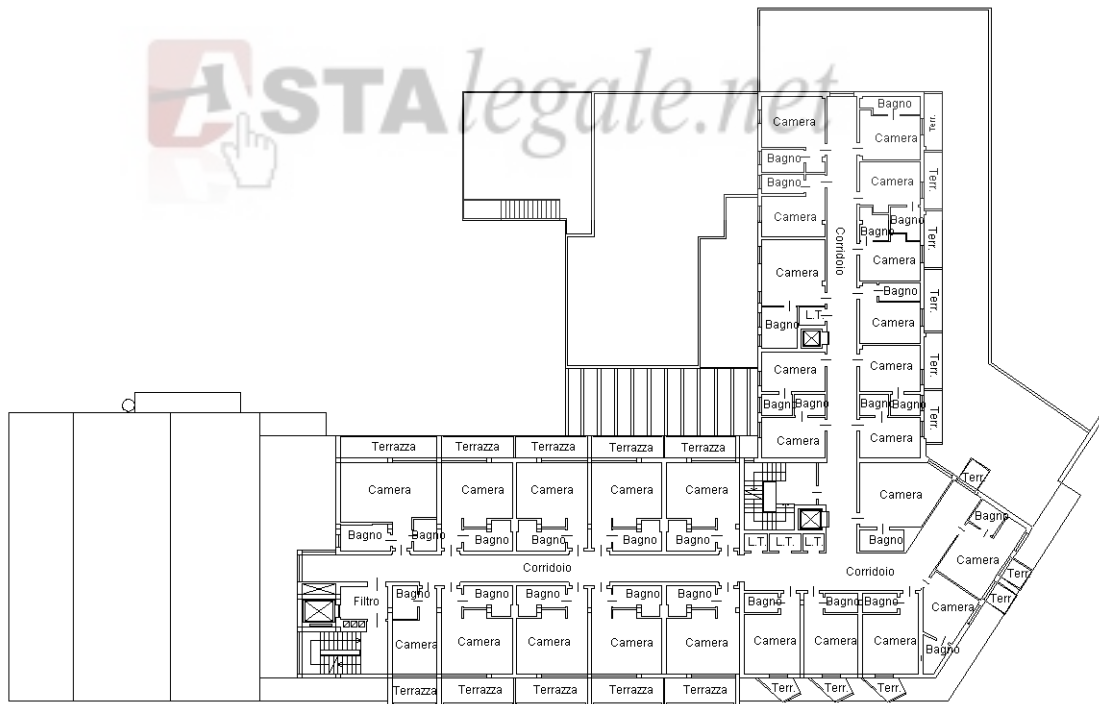

**Secondo Piano H=285**



Catasto dei Fabbricati - Situazione al 04/05/2016 - Comune di ABANO TERME (A001) - < Foglio: 18 - Particella: 1635 - Subalterno: 0 >  
VIA FLACCO VALERIO n. 74 piano: S1-T-1234-56;

Ultima planimetria in atti

10 metri

**Agenzia del Territorio  
CATASTO FABBRICATI  
Ufficio Provinciale di  
Padova**

Dichiarazione protocollo n. PD0191744 del 14/07/2005

Planimetria di u.i.u. in Comune di Abano Terme

Via Valerio Flacco

civ. 74

Identificativi Catastali:

Sezione:

Foglio: 18

Particella: 1635

Subalterno:

Compilata da:

Miotto Francesco

Iscritto all'albo:

Ingegneri

Prov. Padova

N. 1387

Scheda n. 5

Scala 1:500

**PLANIMETRIA N. 5**



**Terzo Piano H=285**



Catasto dei Fabbricati - Situazione al 04/05/2016 - Comune di ABANO TERME (A001) - < Foglio: 18 - Particella: 1635 - Subalterno: 0 >  
VIA FLACCO VALERIO n. 74 piano: S1-T-1234-56;

Ultima planimetria in atti

10 metri

**Agenzia del Territorio  
CATASTO FABBRICATI  
Ufficio Provinciale di  
Padova**

Dichiarazione protocollo n. PD0191744 del 14/07/2005

Planimetria di u.i.u. in Comune di Abano Terme

Via Valerio Flacco

civ. 74

Identificativi Catastali:

Sezione:

Foglio: 18

Particella: 1635

Subalterno:

Compilata da:

Miotto Francesco

Iscritto all'albo:

Ingegneri

Prov. Padova

N. 1387

Scheda n. 6

Scala 1:500

**PLANIMETRIA N. 6**



**Quarto Piano H=285**



Catasto dei Fabbricati - Situazione al 04/05/2016 - Comune di ABANO TERME (A001) - < Foglio: 18 - Particella: 1635 - Subalterno: 0 >  
VIA FLACCO VALERIO n. 74 piano: S1-T-1234-56;

Ultima planimetria in atti

10 metri

**Agenzia del Territorio  
CATASTO FABBRICATI  
Ufficio Provinciale di  
Padova**

Dichiarazione protocollo n. PD0191744 del 14/07/2005

Planimetria di u.i.u. in Comune di Abano Terme

Via Valerio Flacco

civ. 74

Identificativi Catastali:

Sezione:

Foglio: 18

Particella: 1635

Subalterno:

Compilata da:

Miotto Francesco

Iscritto all'albo:

Ingegneri

Prov. Padova

N. 1387

Scheda n. 7

Scala 1:500

**PLANIMETRIA N. 7**



**Quinto Piano H=285**



Catasto dei Fabbricati - Situazione al 04/05/2016 - Comune di ABANO TERME (A001) - < Foglio: 18 - Particella: 1635 - Subalterno: 0 >  
VIA FLACCO VALERIO n. 74 piano: S1-T-1234-56;

Ultima planimetria in atti

Data: 04/05/2016 - n. T99331 - Richiedente: RVRDVD69C17A001X

Totale schede: 8 - Formato di acquisizione: A4(210x297) - Formato stampa richiesto: A4(210x297)

**Agenzia del Territorio  
CATASTO FABBRICATI  
Ufficio Provinciale di  
Padova**

Dichiarazione protocollo n. PD0191744 del 14/07/2005

Planimetria di u.i.u. in Comune di Abano Terme

Via Valerio Flacco

civ. 74

Identificativi Catastali:

Sezione:

Foglio: 18

Particella: 1635

Subalterno:

Compilata da:

Miotto Francesco

Iscritto all'albo:

Ingegneri

Prov. Padova

N. 1387

Scheda n. 8

Scala 1:500

**PLANIMETRIA N. 8**

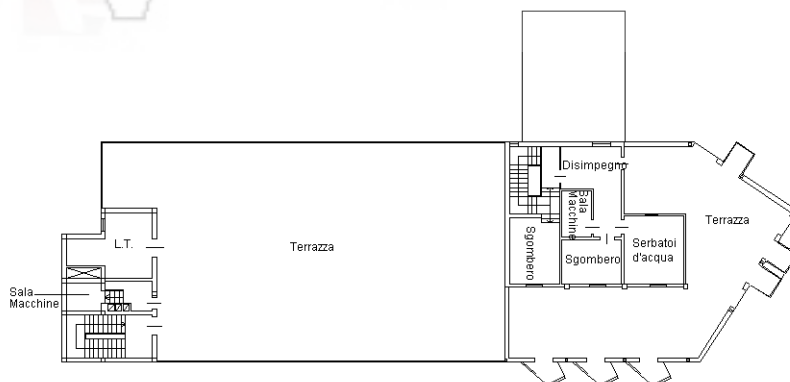

**Sesto Piano H=285**



Catasto dei Fabbricati - Situazione al 04/05/2016 - Comune di ABANO TERME (A001) - < Foglio: 18 - Particella: 1635 - Subalterno: 0 >  
VIA FLACCO VALERIO n. 74 piano: S1-T-1234-56;

Ultima planimetria in atti

Data: 04/05/2016 - n. T99331 - Richiedente: RVRDVD69C17A001X

Totale schede: 8 - Formato di acquisizione: A4(210x297) - Formato stampa richiesto: A4(210x297)

10 metri