

7055  
MISCELLANEA  
[n. 100 S. I. 1974]



MINISTERO DELLE FINANZE  
DIREZIONE GENERALE DEL CATASTO E DEI SERVIZI TECNICI ERARIALI

Mod. B Nuovo Catasto Edilizio Urbano

Lire 15

# 161 NUOVO CATASTO EDILIZIO URBANO

(R. DECRETO LEGGE 12 APRILE 1968 N. 369)

Planimetria dell'immobile situato nel Comune di SELVAZZANO Via Tagliamento c.n. 11

Data

Allegata alla dichiarazione presentata all'Ufficio Tecnico Erariale di P A D O V A

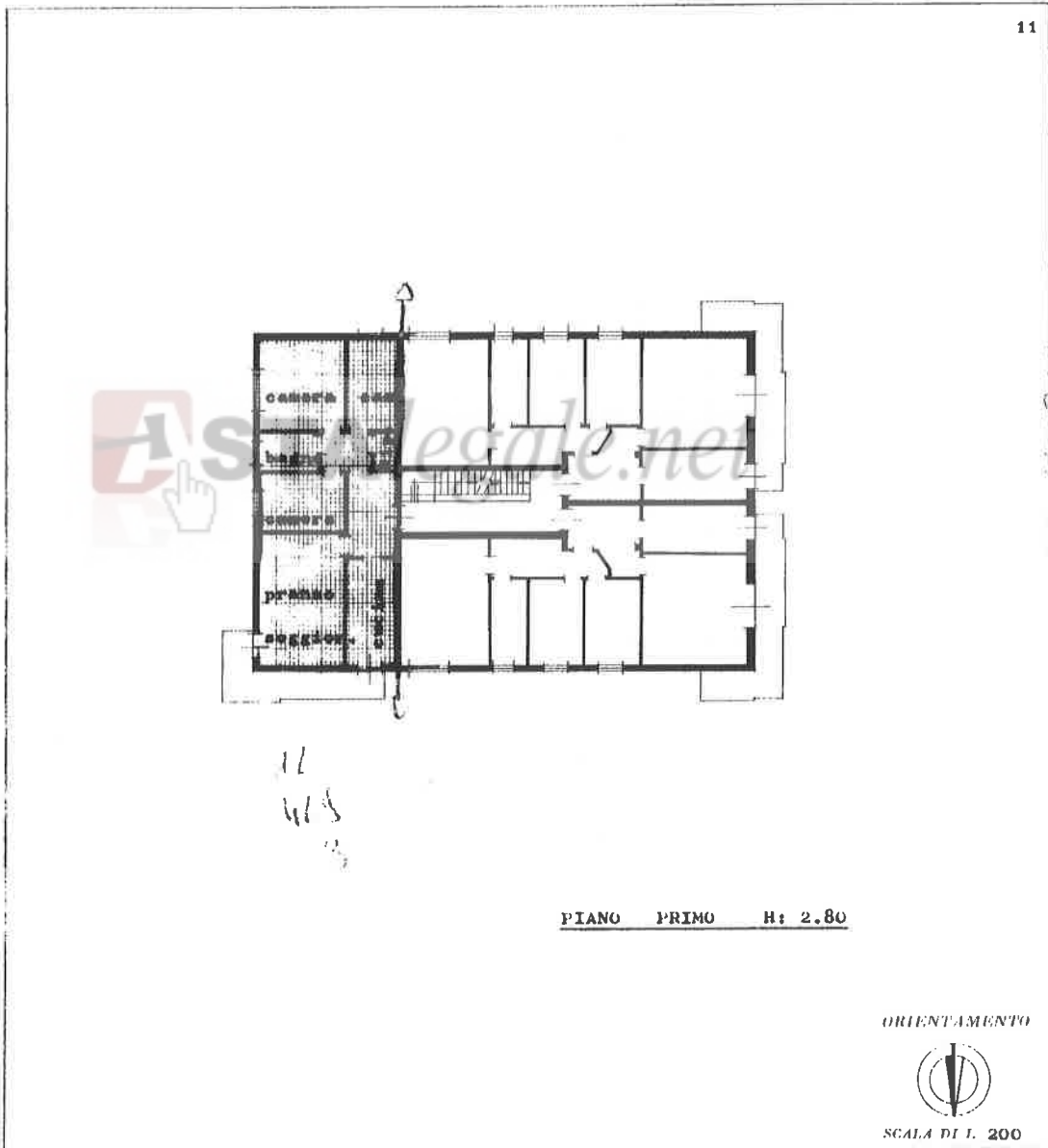

RESERVATO PER LE ANNOTAZIONI D'UFFICIO

Completata dal Geometra  
(titolo numero e cognome dell'incaricato)  
**FERRUCCIO FASSANELLI**  
E come all'Ufficio dei GEOMETRI  
della Provincia di PADOVA

del 27 maggio 1974

Firma: *Ferruccio Fassanelli*



Catasto dei Fabbricati - Situazione al 20/05/2017 - Comune di SELVAZZANO DENTRO (1595) - < Foglio: 12 - Particella: 1977 - Subalterno: 3 >  
VIA TAGLIAMENTO n. 11 piano: I;

Ultima planimetria in atti

Data presentazione:03/06/1974 - Data: 20/05/2017 - n. T73953 - Richiedente: CPRPLA58M07L736T

Totale schede: 1 - Formato di acquisizione: A3(297x420) - Formato stampa richiesto: A4(210x297)

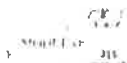

MINISTERO DELLE FINANZE  
DIREZIONE GENERALE DEL CATASTO E DEI SERVIZI TECNICI ERARIALI

Foglio  
15

# 78 NUOVO CATASTO EDILIZIO URBANO

Planimetria dell'immobile situato nel Comune di SELVAZZANO Via Tagliamento c.n. 11

Ditta

Allegata alla dichiarazione presentata all'Ufficio Tecnico Erariale di I A D U V A

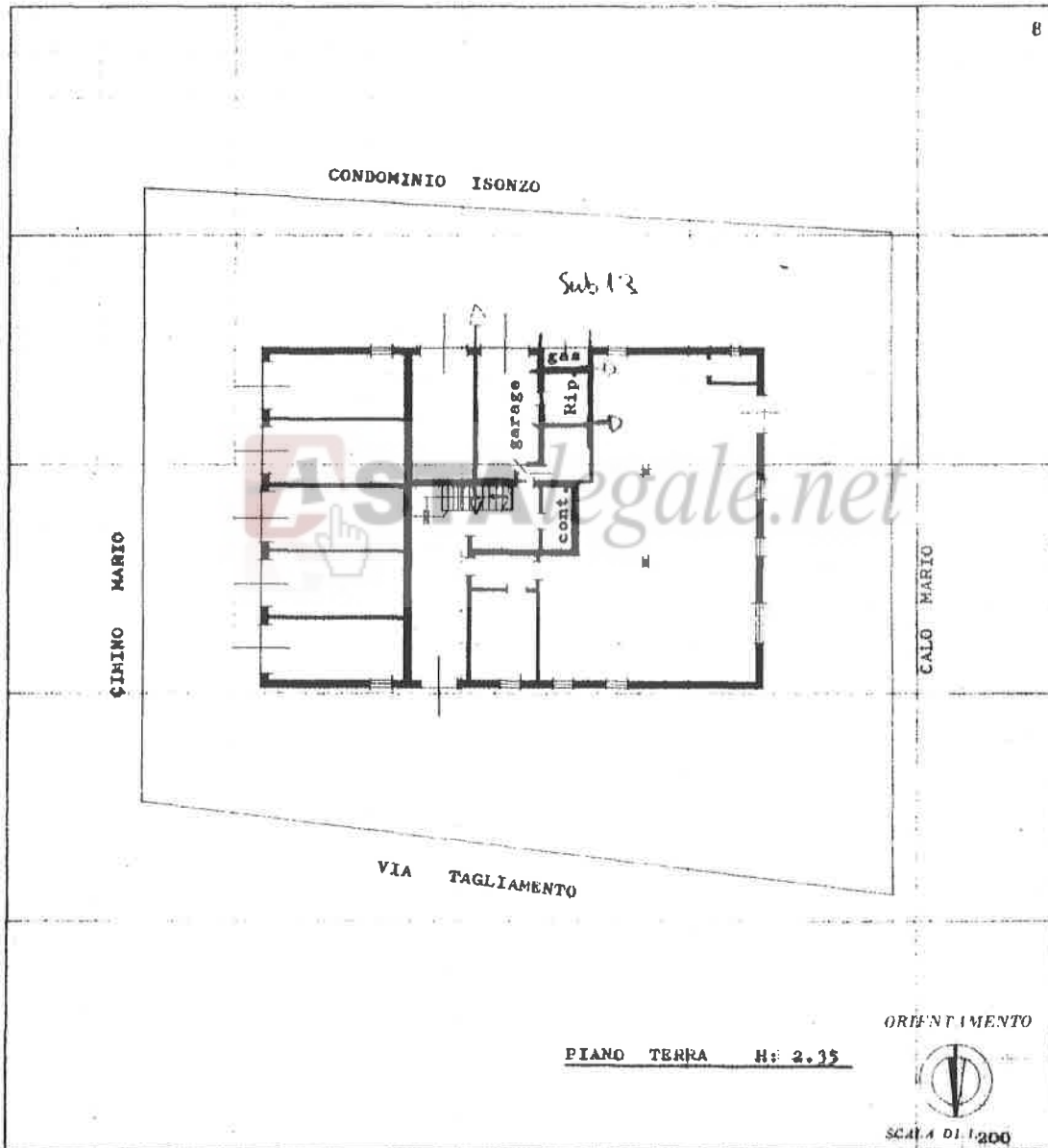

*Area Hotel*

SPAZIO RISERVATO PER LE ANNOTAZIONI DECEDUTE

DATA  
PROF. A



compilata dal Geometra  
FERRUCCIO FASSANELLI  
iscritto all'Albo dei GEOMETRI  
della Provincia di I A D U V A  
del 27 maggio 1974

Catasto dei Fabbricati - Situazione al 20/05/2017 - Comune di SELVAZZANO DENTRO (1595) - < Foglio: 12 - Particella: 1977 - Subalterno: 13 >  
VIA TAGLIAMENTO n. 11 piano: T;

Ultima planimetria in atti