



MINISTERO DELLE FINANZE  
 DIPARTIMENTO DEL TERRITORIO  
**CATASTO EDILIZIO URBANO** (RDL 13-4-1939 N. 652)

MOD. BN (CEU)

Particella di uti in Comune di **GAZZO PADOVANO** via **E. DANDOLO** CIV.

NCT			NCEU				
FG	ALL	MAPP	SEZ	FG	ALL	MAPP	SUB
23		518	C	10		518	5

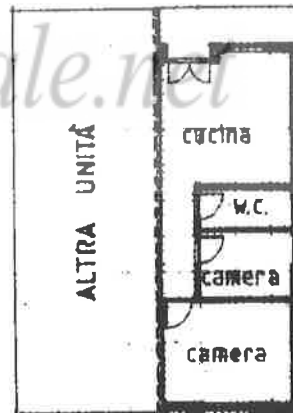

**PIANTA PIANO TERRA** H 2,70

ORIENTAMENTO

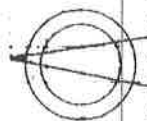

SCALA DI 1:100

RISERVATO ALL'UFFICIO

Dichiarazione di N.C.   
 Ultima planimetria in atti

Compilata dal **GEOMETRA**  
 (cognome e nome)  
**BEATO REMIGIO**

Data presentazione: 19/06/2001 - Data: 18/12/2017 - n. T320282 - Richiedente: FNTFRZ67D18G224T

Totale schede: 1 - Formato di acquisizione: A4(210x297) - Formato stampa richiesto: A4(210x297)

della provincia di **PADOVA** n. **1100**

data **18/12/2017** ma **18/12/2017**

inem 01  
 Catasto dei Fabbricati - Situazione al 18/12/2017 - Comune di GAZZO (D956) - < Foglio: 23 - Particella: 518 - Subalterno: 5 >  
 VIA ERICO DANDOLO n. 18 piano: T;



MINISTERO DELLE FINANZE

DIPARTIMENTO DEL TERRITORIO

**CATASTO EDILIZIO URBANO** (RDL 13-4-1939, n. 652)

MOD. **BN** (CEU)

141  
**200**

Planimetria di u.i.u. in Comune di **GAZZO PADOVANO** via **E. DANDOLO**

CIV. ....

NCT			NCEU				
FG	ALL	MAPP	SEZ	FG	ALL	MAPP	SUB
23		518	C	10		518	6

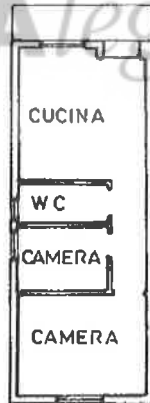

PIANO TERRA H 270

ORIENTAMENTO

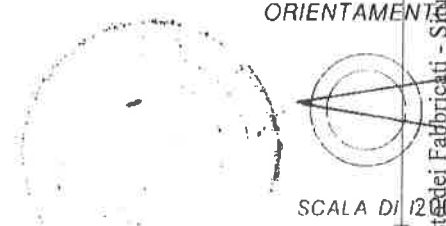

GEOMETRA

BEATO REMIGIO

Ultima planimetria in atti

Data presentazione:19/06/2001 - Data: 18/12/2017 - n. T320283 - Richiedente: FNTFRZ67D18G224T

Totale schede: 1 - Formato di acquisizione: A4(210x297) - Formato stampa richiesto: A4(210x297)

14 GIU. 2001

Firma

Catasto Edilizio Urbano - Comune di GAZZO (D956) - < Foglio: 23 - Particella: 518 - Subalterno: 6 >  
VIA ENRICO DANDOLO n. 18 piano: T;



MINISTERO DELLE FINANZE  
DIPARTIMENTO DEL TERRITORIO

MOD. BN (CFU)

**CATASTO EDILIZIO URBANO** (RDL 13-4-1939, N. 652)

Planimetria di attu. in Comune di **GAZZO PADOVANO** via **DANDOLO** civ.

NCT			NCEU				
FG	ALL	MAPP	SEZ	FG	ALL	MAPP	SUB
23		518	C	10		518	7

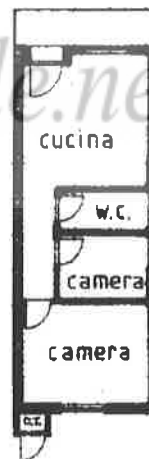

**PIANTA PIANO TERRA H 2,70**

ORIENTAMENTO

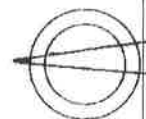

SCALA DI: 200

Catasto dei Fabbricati - Situazione al 18/12/2017 - Comune di GAZZO (D956) - < Foglio: 23 - Particella: 518 - Subalterno: 7 >  
VIA ENRICO DANDOLO n. 18 piano: T;

Ultima planimetria in atti  
 Dichiarazione di N.C.  
 Denuncia di variazione  
 Data presentazione: 19/06/2001 - Data: 18/12/2017 - n. T320284 - Richiedente: FNTFRZ67D18G224T  
 Totale schede in formato di acquisizione A4 (210x297) Formato stampa richiesto: A4 (210x297)

Compilata dal **GEOMETRA**  
(I solo, cognome e nome)  
**BEATO REMIGIO**  
**GEOMETRI**  
 della provincia di **PADOVA** n. **1100**  
**14 GIU 2001**

RISERVATO ALL'UFFICIO

