

Agenzia del Territorio
CATASTO FABBRICATI
Ufficio provinciale di
Padova

Dichiarazione protocollo n. PD0085525 del 29/03/2010
Planimetria di u.i.u. in Comune di Camignano di Brenta
Via Provinciale
civ. 33

Identificativi Catastali:
Sezione: 14
Foglio: 14
Particella: 572
Subalterno: 3

Compilata da:
Vettore Pirpaolo
Iscritto all'albo:
Geometri
Prov. Padova
N. 3635

Scala 1: 200

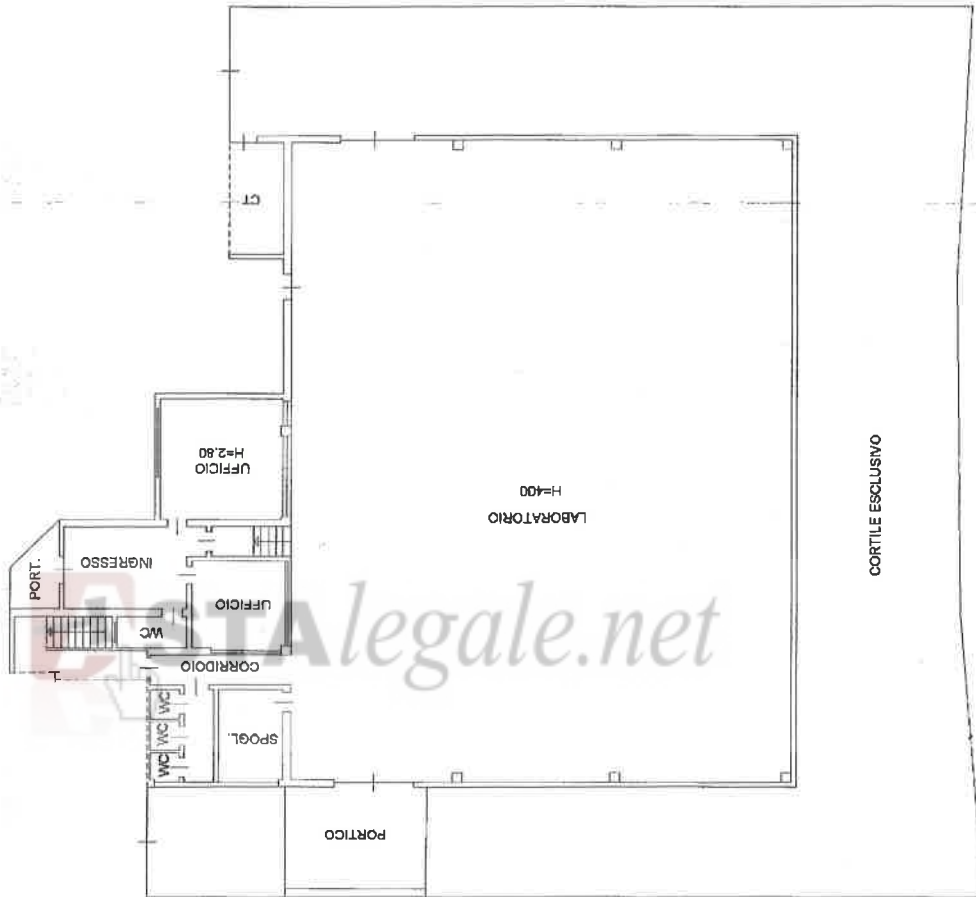
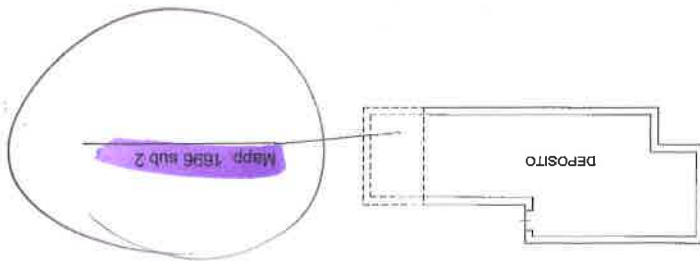

PIANO INTERRATO h=224

Dichiarazione protocollo n. PD00085517 del 29/03/2010
Planimetria di u.i.u. in Comune di Carmignano Di Brenta

Via Provinciale

civ. 33

**Agenzia del Territorio
CATASTO FABBRICATI
Ufficio Provinciale di
Padova**

Scheda n. 1 Scala 1:200

Prov. Padova N. 3635

Identificativi Catastali:
Sezione:
Foglio: 14
Particella: 974
Subalterno: 3

Compilata da:
Vettore Pierpaolo
Iscritto all'albo:
Geometri

Dichiarazione protocollo n. PD00085517 del 29/03/2010
Planimetria di u.i.u. in Comune di Carmignano Di Brenta

Via Provinciale

civ. 33

**Agenzia del Territorio
CATASTO FABBRICATI
Ufficio Provinciale di
Padova**

Scheda n. 1 Scala 1:200

Prov. Padova N. 3635

Identificativi Catastali:
Sezione:
Foglio: 14
Particella: 974
Subalterno: 3

Compilata da:
Vettore Pierpaolo
Iscritto all'albo:
Geometri

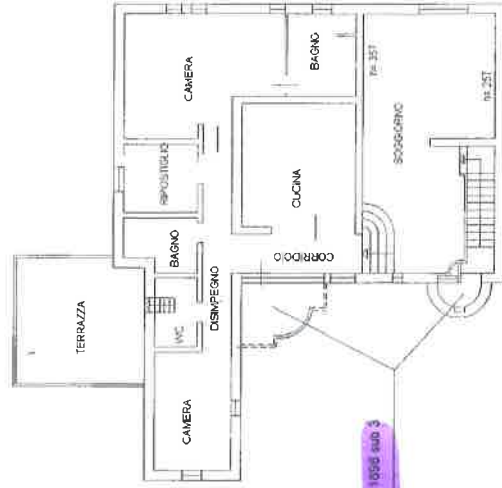

PIANO PRIMO
Hm= 272

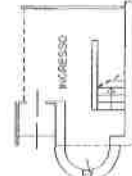

PIANOTERRA
Hm= 278



Catastro dei Fabbricati - Situazione al 15/01/2014 - Comune di CARMIGNANO DI BRENTA (AB795) - Foglio: 14 Particella: 974 Subalterno: 3
VIA PROVINCIALE n. 33 piano: 1-1

Ultima Planimetria in atti

Data: 15/01/2014 - n. PD0006293 - Richiedente SIMONELLI SANDRO

Loscheda: 1 - Formato di acq.: A4(210x297) - Entr. di scala: 1:1

Dichiarazione protocollo n. PD00085517 del 29/03/2010
Planimetria di u.i.u. in Comune di Carmignano Di Brenta

Via Provinciale

civ. 33

**Agenzia del Territorio
CATASTO FABBRICATI
Ufficio Provinciale di
Padova**

Scheda n. 1 Scala 1:200

Prov. Padova N. 3635

Identificativi Catastali:
Sezione:
Foglio: 14
Particella: 974
Subalterno: 3

Compilata da:
Vettore Pierpaolo
Iscritto all'albo:
Geometri

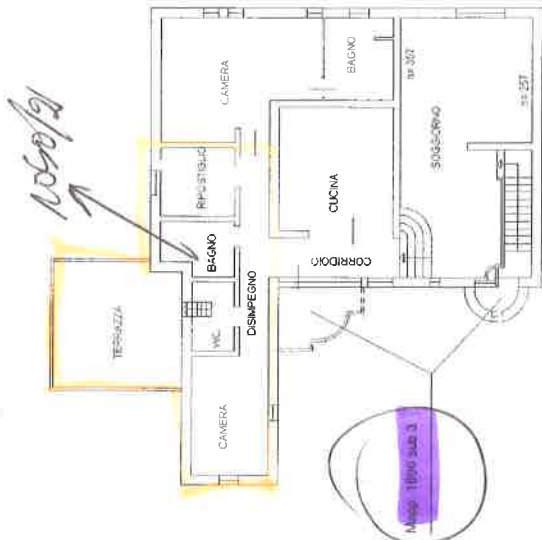

PIANO PRIMO
Hm= 272



PIANOTERRA
Hm= 278



Catastro dei Fabbricati - Situazione al 15/01/2014 - Comune di CARMIGNANO DI BRENTA (AB795) - Foglio: 14 Particella: 974 Subalterno: 3
VIA PROVINCIALE n. 33 piano: 1-1

Ultima Planimetria in atti

Data: 15/01/2014 - n. PD0006279 - Richiedente SIMONELLI SANDRO

Loscheda: 1 - Formato di acq.: A4(210x297) - Entr. di scala: 1:1