



Ufficiale di PADOVA - Direttore: DOTT. ING. CARMELO LA GATTUTA

ALTALEXE.N

per misura

4-Giu-2012 12:18
 Prot. n. PD0154142/2012

Scala originale: 1:1000
 Dimensione cornice: 267.000 x 189.000 metri

Comune: PADOVA
 Foglio: 82

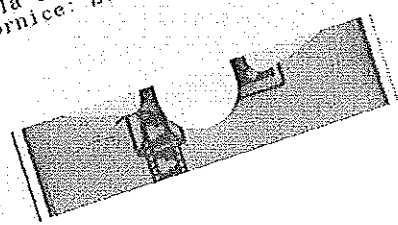

Visura storica per immobile

Situazione degli atti informatizzati dall'impianto meccanografico al 04/06/2012

Data: 04/06/2012 - Ora: 12.18.17

Segne

Visura n.: PD0154143 Pag: 1

Dati della richiesta	Comune di PADOVA (Codice: G224)
Catasto Terreni	Provincia di PADOVA Foglio: 82 Particella: 327

Area di enti urbani e promiscui dal 22/08/1973

N.	DATI IDENTIFICATIVI			DATI CLASSAMENTO				DATI DERIVANTI DA	
	Foglio	Particella	Sub	Porz	Qualità Classe	Superficie(m ²) ha are ca	Deduz		Reddito
1	82	327		-	ENTE URBANO	09 10			ISTRUMENTO (ATTO PUBBLICO) del 22/08/1973 n. 80 in atti dal 30/11/1978
Notifica			Partita			I			

Sono stati inoltre variati i seguenti immobili:

- foglio 82 particella 341 - foglio 82 particella 342 - foglio 82 particella 343 - foglio 82 particella 344 - foglio 82 particella 345 - foglio 82 particella 346 - foglio 82 particella 347 - foglio 82 particella 348 - foglio 82 particella 349 - foglio 82 particella 350 - foglio 82 particella 351 - foglio 82 particella 352 - foglio 82 particella 353 - foglio 82 particella 354 - foglio 82 particella 355 - foglio 82 particella 356 - foglio 82 particella 357 - foglio 82 particella 358 - foglio 82 particella 359 - foglio 82 particella 360 - foglio 82 particella 361 - foglio 82 particella 362 - foglio 82 particella 363 - foglio 82 particella 364 - foglio 82 particella 365

Area di enti urbani e promiscui dal 29/05/1977

N.	DATI IDENTIFICATIVI			DATI CLASSAMENTO				DATI DERIVANTI DA	
	Foglio	Particella	Sub	Porz	Qualità Classe	Superficie(m ²) ha are ca	Deduz		Reddito
1	82	327		-	ENTE URBANO	09 10			Tabella di variazione del 29/05/1977 n. 464 in atti dal 29/05/1977
Notifica			Partita			I			

Sono stati inoltre variati i seguenti immobili:

- foglio 82 particella 341 - foglio 82 particella 342 - foglio 82 particella 343 - foglio 82 particella 344 - foglio 82 particella 345 - foglio 82 particella 346 - foglio 82 particella 347 - foglio 82 particella 348 - foglio 82 particella 349 - foglio 82 particella 350 - foglio 82 particella 351 - foglio 82 particella 352 - foglio 82 particella 353 - foglio 82 particella 354 - foglio 82 particella 355 - foglio 82 particella 356 - foglio 82 particella 357 - foglio 82 particella 358 - foglio 82 particella 359 - foglio 82 particella 360 - foglio 82 particella 361 - foglio 82 particella 362 - foglio 82 particella 363 - foglio 82 particella 364 - foglio 82 particella 365

Visura storica per immobile

Situazione degli atti informatizzati dall'impianto meccanografico al 04/06/2012

Data: 04/06/2012 - Ora: 12.18.17

Segue

Visura n.: PD0154143 Pag: 2

Area di enti urbani e promiscui dal 29/05/1977

N.	DATI IDENTIFICATIVI				DATI CLASSAMENTO				DATI DERIVANTI DA
	Foglio	Particella	Sub	Porz	Qualità Classe	Superficie(m²)	Deduz	Reddito	
1	82	327	-	-	ENTE URBANO	18 20		Agrario	Tabella di variazione del 29/05/1977 n. 464 in atti dal 29/05/1977
Notifica Partita 1									

Sono stati inoltre variati i seguenti immobili:

- foglio 82 particella 322 - foglio 82 particella 323 - foglio 82 particella 324 - foglio 82 particella 328 - foglio 82 particella 329 - foglio 82 particella 330 - foglio 82 particella 331 - foglio 82 particella 332 - foglio 82 particella 333 - foglio 82 particella 334 - foglio 82 particella 335 - foglio 82 particella 336

Situazione dell'Immobile dal 29/05/1977

N.	DATI IDENTIFICATIVI				DATI CLASSAMENTO				DATI DERIVANTI DA
	Foglio	Particella	Sub	Porz	Qualità Classe	Superficie(m²)	Deduz	Reddito	
1	82	327	-	-	ENTE URBANO	18 20		Agrario	Tabella di variazione del 29/05/1977 n. 464 in atti dal 29/05/1977
Notifica Partita 47/89									

Sono stati inoltre variati i seguenti immobili:

- foglio 82 particella 201 - foglio 82 particella 323 - foglio 82 particella 324 - foglio 82 particella 325 - foglio 82 particella 326 - foglio 82 particella 328 - foglio 82 particella 329 - foglio 82 particella 330 - foglio 82 particella 331 - foglio 82 particella 332 - foglio 82 particella 333 - foglio 82 particella 334 - foglio 82 particella 335 - foglio 82 particella 336

L'intestazione alla data della richiesta deriva dai seguenti atti:

Situazione degli intestati dal 29/05/1977

N.	DATI ANAGRAFICI				CODICE FISCALE	DIRITTI E ONERI REALI
	Nome	Cognome	Partita	Professione		
1
DATI DERIVANTI DA Partita 464						

del 29/05/1977 Vollura Variazione n. 464 in atti dal 29/05/1977 Repertorio n.: 464

Visura storica per immobile Situazione degli atti informatizzati dall'impianto meccanografico al 04/06/2012

Situazione dell'immobile che ha originato il precedente dal 29/05/1977

N.	DATI IDENTIFICATIVI				DATI CLASSAMENTO				DATI DERIVANTI DA		
	Foglio	Particella	Sub	Porz	Qualità Classe	Superficie(m²) ha are ca		Deduz		Reddito	
1	82	201	-	-	SEMIN ARBOR	3	28 25	A1; A16	Dominicale L. 360.419	Agrario L. 295.425	Tabella di variazione del 29/05/1977 n. 464 in atti dal 29/05/1977
Partita 47189											

Sono stati inoltre variati i seguenti immobili:

- foglio 82 particella 322

Situazione dell'immobile dal 10/06/1970

N.	DATI IDENTIFICATIVI				DATI CLASSAMENTO				DATI DERIVANTI DA		
	Foglio	Particella	Sub	Porz	Qualità Classe	Superficie(m²) ha are ca		Deduz		Reddito	
1	82	201	-	-	SEMIN ARBOR	3	35 80	A1; A16	Dominicale L. 368.708	Agrario L. 302.220	Tabella di variazione n. 163170 in atti dal 10/06/1970
Partita 9727											

Situazione dell'immobile dal 10/06/1970

N.	DATI IDENTIFICATIVI				DATI CLASSAMENTO				DATI DERIVANTI DA		
	Foglio	Particella	Sub	Porz	Qualità Classe	Superficie(m²) ha are ca		Deduz		Reddito	
1	82	201	-	-	SEMIN ARBOR	3	37 60	A1; A16	Dominicale L. 370.685	Agrario L. 303.840	Tabella di variazione n. 163170 in atti dal 10/06/1970
Partita 9727											

Sono stati inoltre variati i seguenti immobili:

- foglio 82 particella 306

Visura storica per immobile

Situazione degli atti informatizzati dall'impianto meccanografico al 04/06/2012

Situazione dell'Immobile dal 10/06/1970

N.	DATI IDENTIFICATIVI				DATI CLASSAMENTO				DATI DERIVANTI DA
	Foglio	Particella	Sub	Porz	Qualità Classe	Superficie(m²) ha are ca	Deduz	Reddito	
1	82	201			SEMIN ARBOR	3 66 00	A1; A16	Dominicale L. 401.868 Agrario L. 329.400	Tabella di variazione n. 163170 in atti dal 10/06/1970
Notifica				Partita		9727			

Sono stati inoltre variati i seguenti immobili:

- foglio 82 particella 199 - foglio 82 particella 200

Situazione dell'Immobile dall'impianto meccanografico

N.	DATI IDENTIFICATIVI				DATI CLASSAMENTO				DATI DERIVANTI DA
	Foglio	Particella	Sub	Porz	Qualità Classe	Superficie(m²) ha are ca	Deduz	Reddito	
1	82	201			SEMIN ARBOR	3 52 10	A1; A16	Dominicale L. 386.606 Agrario L. 316.890	Impianto meccanografico del 01/01/1969
Notifica				Partita		9727			

L'intestazione alla data della richiesta deriva dai seguenti atti:

Situazione degli intestati dal 26/05/1969

N.	DATI ANAGRAFICI		CODICE FISCALE	DIRITTI E ONERI REALI
1	[redacted] nato a TREVISO il 25/04/1929		[redacted]	fino al 29/05/1977
DATI DERIVANTI DA				
ISTRUMENTO (ATTO PUBBLICO) del 26/05/1969 Voltura n. 186670 in atti dal 10/06/1970 Repertorio n. : 6978 Rogante: HOLLER R Sede: PADOVA Registrazione: UR Sede: PADOVA n. 5613 del 16/06/1969				

Situazione degli intestati dall'impianto meccanografico

N.	DATI ANAGRAFICI		CODICE FISCALE	DIRITTI E ONERI REALI
1	[redacted]		[redacted]	fino al 26/05/1969
DATI DERIVANTI DA				
Impianto meccanografico del 01/01/1969				

Rilasciata da: Ufficio Provinciale di PADOVA Richiedente: ZENTIL ELVIRA

* Codice Fiscale Validato in Anagrafe Tributaria

Visura storica per immobile
 Situazione degli atti informatizzati dall'impianto meccanografico al 04/06/2012

Dati della richiesta	Comune di PADOVA (Codice: G224)
Catasto Fabbricati	Provincia di PADOVA Sez. Urb.: B Foglio: 13 Particella: 1434 Sub.: 11

INTESTATO

1. [redacted] nato in MAROCCO il 21/06/1976 (1) Proprietà per 1/1

Unità immobiliare dal 01/01/1992

N.	DATI IDENTIFICATIVI				DATI DI CLASSAMENTO				DATI DERIVANTI DA		
	Sezione Urbana	Foglio	Particella	Sub	Zona Cens.	Micro Zona	Categoria	Classe		Consistenza	Rendita
1	B	13	1434	11	2		A/2	3	3,5 vani	Euro 551,32 L. 1.067.500	VARIAZIONE del 01/01/1992 VARIAZIONE DEL QUADRO TARIFFARIO
Indirizzo: VIA ULISSE DINI piano: 2;											
Notifica: - Partita: 1049333 Mod.58 -											

Situazione dell'unità immobiliare relativa ad atto del 05/09/1986 (antecedente all'impianto meccanografico)

N.	DATI IDENTIFICATIVI				DATI DI CLASSAMENTO				DATI DERIVANTI DA		
	Sezione Urbana	Foglio	Particella	Sub	Zona Cens.	Micro Zona	Categoria	Classe		Consistenza	Rendita
1	B	13	1434	11	2		A/2	3	3,5 vani	L. 1.008	ISTRUMENTO (ATTO PUBBLICO) del 05/09/1986 n. 16565/1986 in atti dal 17/10/1989
Indirizzo: VIA ULISSE DINI piano: 2;											
Notifica: - Partita: 1049333 Mod.58 -											

Situazione dell'unità immobiliare dall'impianto meccanografico

N.	DATI IDENTIFICATIVI				DATI DI CLASSAMENTO				DATI DERIVANTI DA		
	Sezione Urbana	Foglio	Particella	Sub	Zona Cens.	Micro Zona	Categoria	Classe		Consistenza	Rendita
1	B	13	1434	11	2		A/2	3	3,5 vani	L. 1.008	Impianto meccanografico del 30/06/1987
Indirizzo: VIA ULISSE DINI piano: 2;											

* Codice Fiscale Validato in Anagrafe Tributaria

Notifica	Partita	54542
	Mod.58	-

Situazione degli intestati dal 28/10/2005

N.	DATI ANAGRAFICI	CODICE FISCALE	DIRITTI E ONERI REALI
1	[redacted] nato in MAROCCO il 21/06/1976 ISTRUMENTO (ATTO PUBBLICO) del 28/10/2005 Nota presentata con Modello Unico n. 27837.1/2005 in atti dal 03/11/2005 Repertorio n.: 8698 Rogante: DILIBERTO FRANCESCO SAVER. Sede: CAMPODARSEGO COMPRAVENDITA	[redacted]	(1) Proprietà per 1/1

Situazione degli intestati dal 14/10/2002

N.	DATI ANAGRAFICI	CODICE FISCALE	DIRITTI E ONERI REALI
1	[redacted] con sede in PADOVA ISTRUMENTO (ATTO PUBBLICO) del 14/10/2002 Trascrizione n. 32212.1/2002 in atti dal 11/11/2002 Repertorio n.: 26349 Rogante: CARDARELLI FRANCO Sede: PADOVA COMPRAVENDITA	[redacted]	(1) Proprietà per 1/1 fino al 28/10/2005

Situazione degli intestati dal 14/09/2001

N.	DATI ANAGRAFICI	CODICE FISCALE	DIRITTI E ONERI REALI
1	[redacted] nato a PADOVA il 30/12/1967 ISTRUMENTO (ATTO PUBBLICO) del 14/09/2001 Trascrizione n. 25942.1/2001 in atti dal 02/10/2001 Repertorio n.: 71583 Rogante: CARDARELLI SERGIO Sede: PADOVA COMPRAVENDITA	[redacted]	(1) Proprietà per 1/1 fino al 14/10/2002

Situazione degli intestati dal 04/09/1991

N.	DATI ANAGRAFICI	CODICE FISCALE	DIRITTI E ONERI REALI
1	[redacted] nato a PIEVE DI CADORE il 03/04/1971 ISTRUMENTO (ATTO PUBBLICO) del 04/09/1991 Voltura n. 503.1/1992 in atti dal 14/02/1994 Repertorio n.: 32390 Rogante: CATTANEO Sede: PADOVA Registrazione: UR n: 1313 del 19/09/1991	[redacted]	(1) Proprietà fino al 14/09/2001

Situazione degli intestati relativa ad atto del 23/06/1987 (antecedente all'impianto meccanografico)

N.	DATI ANAGRAFICI	CODICE FISCALE	DIRITTI E ONERI REALI
1	[redacted] nata a VENEZIA il 14/12/1944	[redacted]	(1) Proprietà per 1/2 fino al 04/09/1991
2	[redacted] nato a VENEZIA il 14/05/1969	[redacted]	(1) Proprietà per 1/2 fino al 04/09/1991

ISTRUMENTO (ATTO PUBBLICO) del 23/06/1987 Voltura n. 6111/1987 in atti dal 17/10/1989 Repertorio n.: 66570 Rogante: CASSANO Sede: PADOVA Registrazione: UR Sede: PADOVA n: 1086 del 07/07/1987

Situazione degli intestati relativa ad atto del 05/09/1986 (antecedente all'impianto meccanografico)

N.	DATI ANAGRAFICI	CODICE FISCALE	DIRITTI E ONERI REALI
1	[redacted] nata a PADOVA il 09/07/1961	[redacted]	(1) Proprietà per 1/2 fino al 23/06/1987
2	[redacted] nato in FRANCIA il 14/02/1953	[redacted]	(1) Proprietà per 1/2 fino al 23/06/1987

ISTRUMENTO (ATTO PUBBLICO) del 05/09/1986 Voltura n. 16565/1986 in atti dal 17/10/1989 Repertorio n.: 58322 Rogante: CASSANO Sede: PADOVA Registrazione: UR Sede: PADOVA n: 11409 del 15/09/1986

* Codice Fiscale Validato in Anagrafe Tributaria

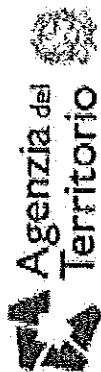

Visura storica per immobile

Situazione degli atti informatizzati dall'impianto meccanografico al 04/06/2012

Data: 04/06/2012 - Ora: 12.16.12
Visura n.: PD0154136 Pag: 3
Fine

Situazione degli intestati dall'impianto meccanografico

N.	DATI ANAGRAFICI	CODICE FISCALE	DIRITTI E ONERI REALI
1	VILLADOSE il 13/08/1914 Impianto meccanografico del 30/06/1987	[REDACTED]	fino al 05/09/1986

Rilasciata da: Ufficio Provinciale di PADOVA Richiedente: ZENTIL ELVIRA



* Codice Fiscale Validato in Anagrafe Tributaria

Catasto dei Fabbricati - Situazioni al 01/06/2012 - Comune di PADOVA (0224) - Sezione Urbana - Foglio 19 - Particella 144 - Subalterno

VIA ULISSE DINI piano: 2;

MODULARIO
P. 54 - 55 - 56



MINISTERO DELLE FINANZE
DIREZIONE GENERALE DEL CATASTO E DEI SERVIZI
NUOVO CATASTO EDILIZIO
(R. DECRETO-L. 28028 31 APRILE 1980, N. 611)

Planimetria dell'immobile situato nel Comune di PADOVA Via 5
Ditta SA.S. CO.S.
Allegata alla dichiarazione presentata all'Ufficio Tecnico Erariale di P.A.D.

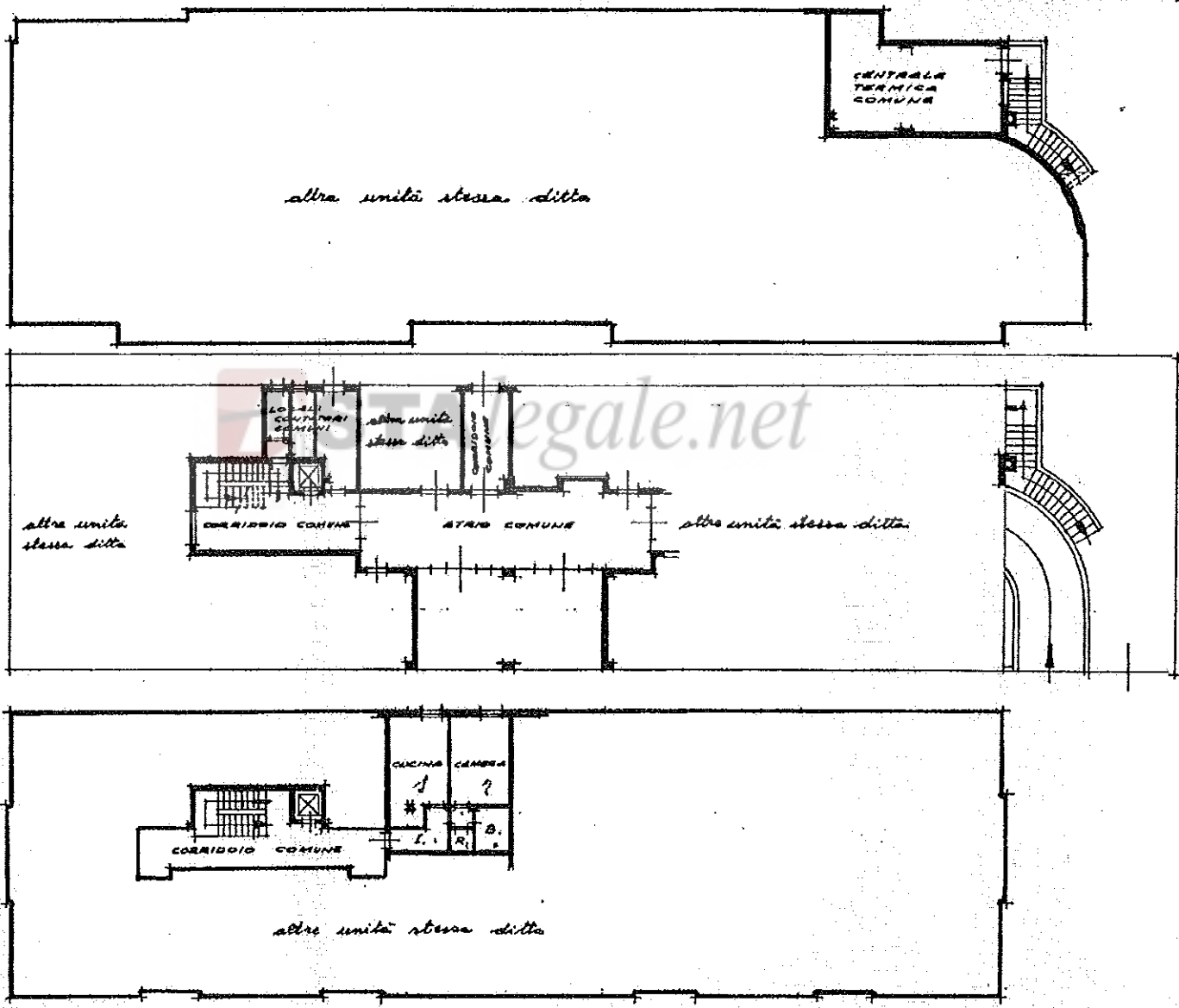

SPAZIO RISERVATO PER LE ANNOTAZIONI D'UFFICIO	
DATA	1974
PROT. N°	11237

Con
A
Iscr
dell
n. 17
Firi