

L.G.

**Agenzia del Territorio
CATASTO FABBRICATI
Ufficio Provinciale di
Padova**

Dichiarazione protocollo n. 23096 del 28/01/2003
Planimetria di u.i.u. in Comune di Piombino Dese
Via Pacinotti Antonio civ.

Identificativi Catastali:
Sezione: C
Foglio: 2
Particella: 186
Subalterno: 14

Compilata da:
Mazzocca Pier Attilio
Iscritto all'albo:
Ingegneri
Prov. Padova

N. 1908

Scheda n. 1 Scala 1:200

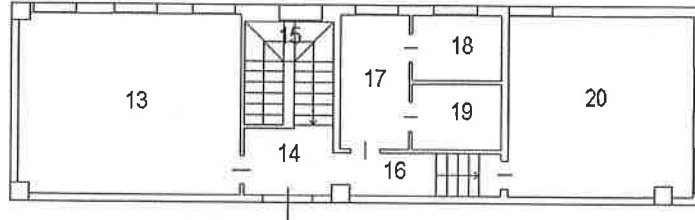

Pianta Piano Primo H=2,70

Catasto dei Fabbricati - Situazione al 08/03/2016 - Comune di PIOMBINO DESE (G688) - < Foglio: 21 Particella: 1062 - Subalterno 14 >
VIA PACINOTTI piano: T-1;

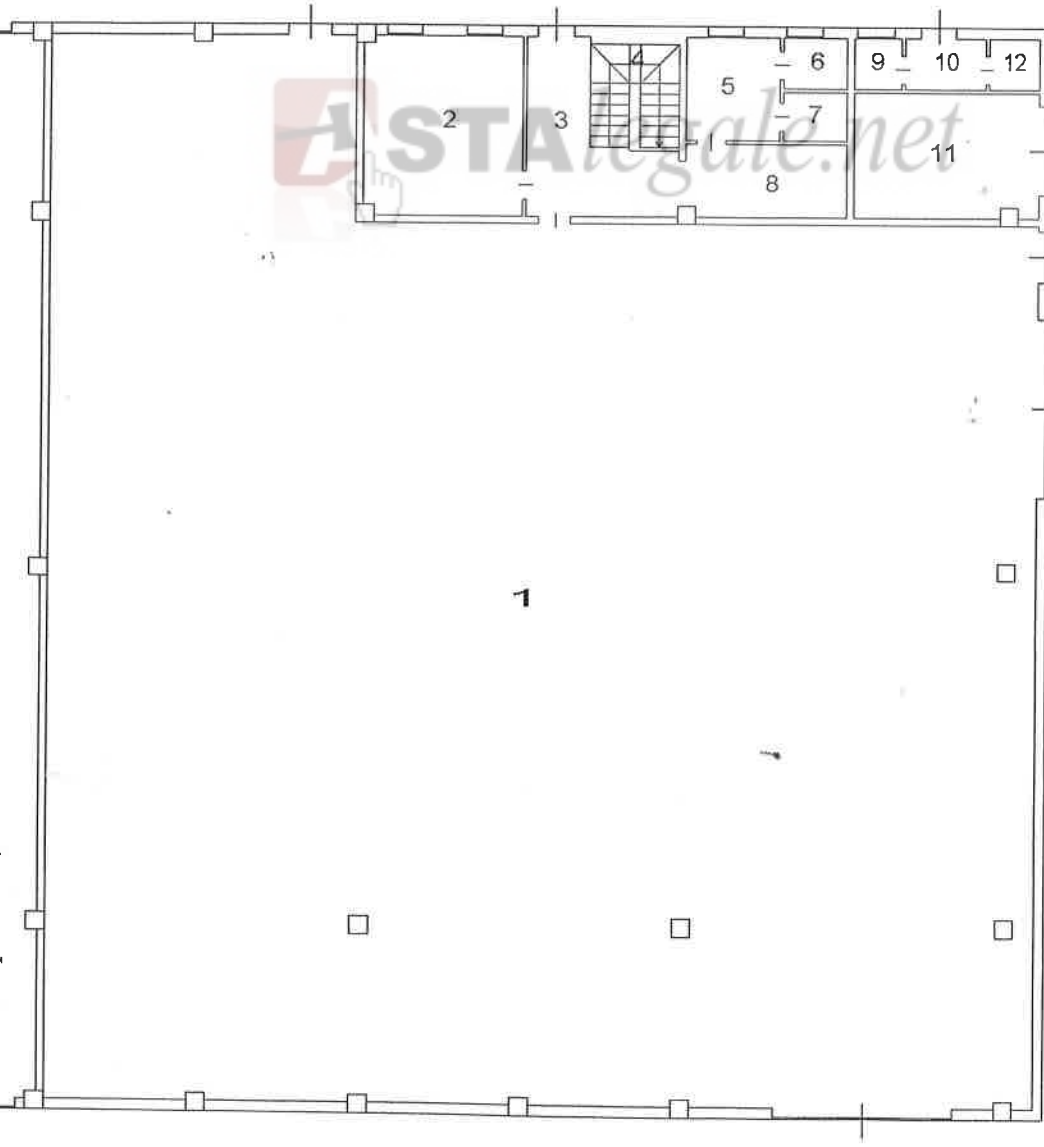

- Legenda
- 1 Laboratorio
 - 2 Ufficio
 - 3 Corridoio
 - 4 Vano Scala
 - 5 Antibagno
 - 6 WC
 - 7 WC
 - 8 Corridoio
 - 9 WC
 - 10 Antibagno
 - 11 Officina
 - 12 Doccia
 - 13 Ufficio
 - 14 Corridoio
 - 15 Vano Scala
 - 16 Corridoio
 - 17 Antibagno
 - 18 WC
 - 19 WC
 - 20 Ufficio

Nord



Ultima Planimetria in atti

Pianta Piano Terra H=7,00