

Agenzia del Territorio  
**CATASTO FABBRICATI**  
Ufficio Provinciale di  
Pavia

**ELABORATO PLANIMETRICO**

Compilato da:  
Miconi Marco  
Iscritto all'Albo:  
Architetti  
Prov. Pavia N. 322

Comune di Vigevano

Sezione: Foglio: 51 Particella: 1340

Protocollo n. PV0225692 del 08/11/2016

Tipo Mappale n. del

Rinestrazione grafica dei subalterni

Scala 1 : 500

**PIANTA PIANO PRIMO**

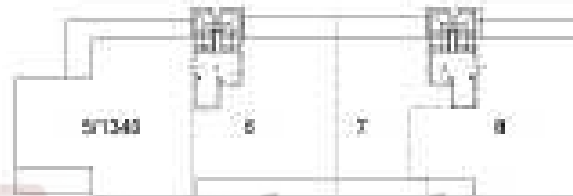

**PIANTA PIANO SECONDO**

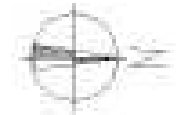
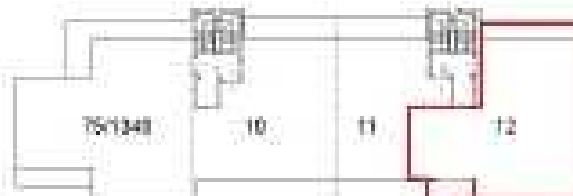

Firmato Da: BRUGGI MASSIMO Emesso Da: INFOCERT FIRMA QUALIFICATA 2 Settim (5cd/36)

**PIANTA PIANO TERZO**

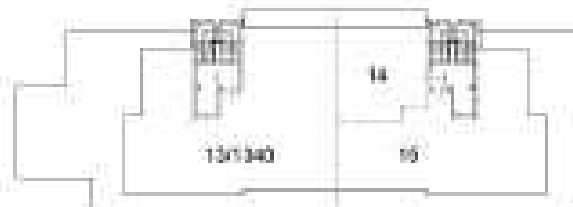

Catasto dei Fabbricati - Sezione al 1306/2017 - Comune di VIGEVANO (LV73) - e Foglio: 51 - Particella: 1340 - Elaborato planimetrico n. 1



Ultima planimetria in atti