

**Agenzia del Territorio
CATASTO FABBRICATI**
Ufficio provinciale di
Torino

Dichiarazione protocollo n. TO0617430 del 10/12/2004
Planimetria di u.i.u. in Comune di Torino
Corso Svizzera

civ. 165

Identificativi Catastali:
Sezione:
Foglio: 53
Particella: 281
Subalterno: 31

Compilata da:
Antico Roberto
Iscritto all'albo:
Architetti
Prov. Torino

N. 2078

Scala 1: 500

Ultima planimetria in atti

Data: 08/03/2023 - n. T142750 - Richiedente: BNCMRC67R16L219U

Totale schede: 1 - Formato di acquisizione: A3(297x420) - Formato stampa richiesto: A4(210x297)

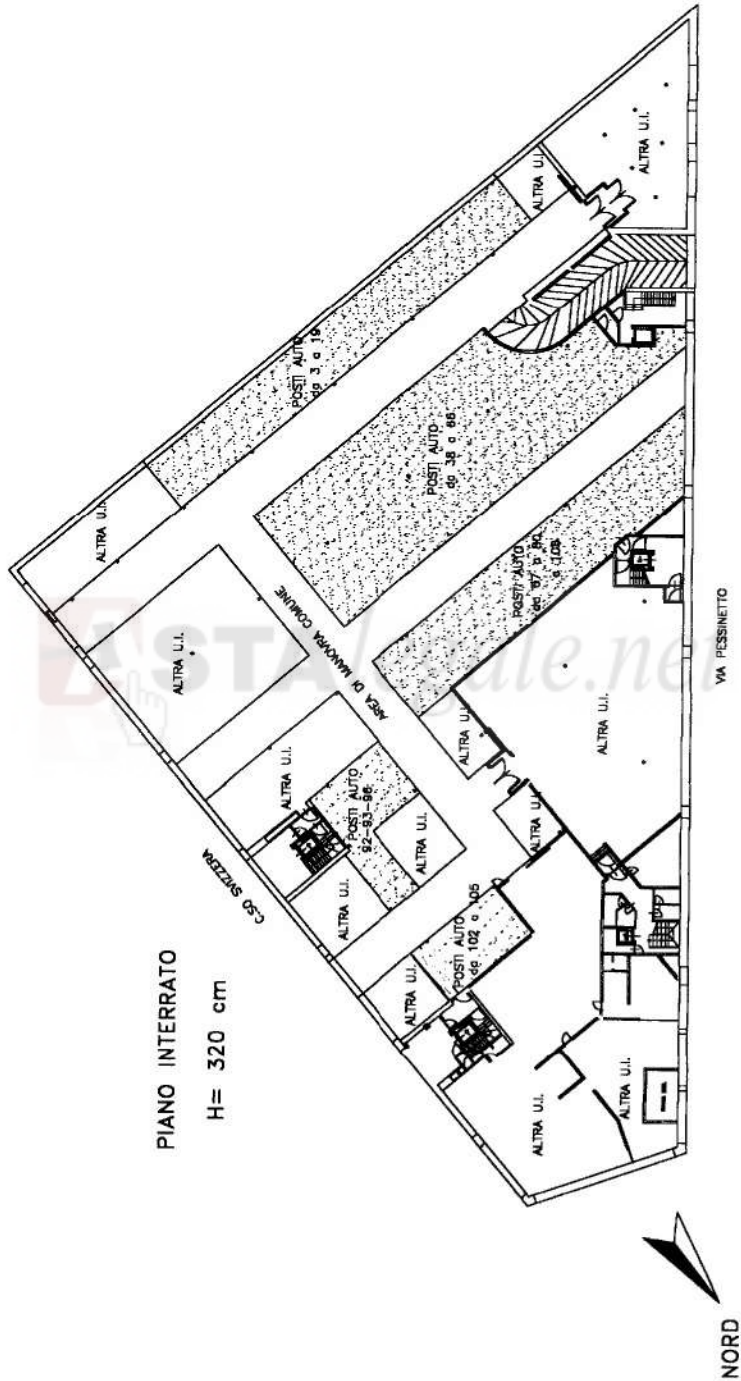

Catasto dei Fabbricati - Situazione al 08/03/2023 - Comune di TORINO(L.219) - < Foglio 1155 - Particella 6 - Subalterno 31 >
CORSO SVIZZERA n. 165 Piano S1