

**Agenzia del Territorio
CATASTO FABBRICATI
Ufficio Provinciale di
Torino**

Dichiarazione protocollo n. TO0101499 del 08/03/2012

Planimetria di u.i.u. in Comune di La Cassa

Via Delle Fonti

civ. 2A

Identificativi Catastali:

Sezione:
Foglio: 11
Particella: 732
Subalterno: 3

Compilata da:
Pavanati Enrico
Iscritto all'albo:
Geometri

Prov. Torino

N. 07000

Scheda n. 1 Scala 1:200

CORTILE COMUNE

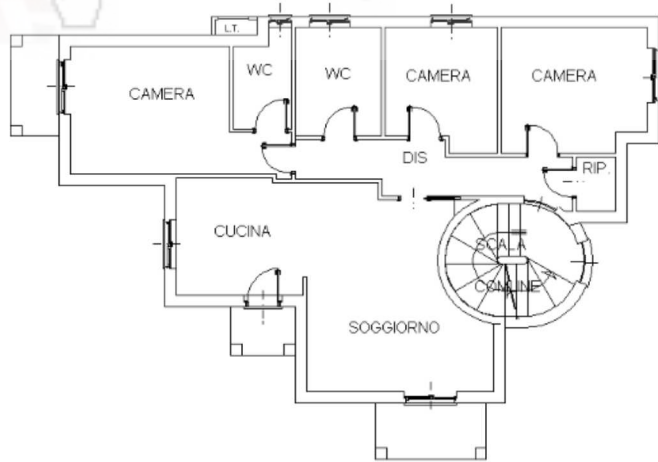

CORTILE COMUNE

CORTILE COMUNE

PIANTA PIANO TERRENO

H: 2.70 mt

Ultima planimetria in atti

Data: 03/08/2018 - n. T106953 - Richiedente: VLLDNC65D11L219M

Totale schede: 1 - Formato di acquisizione: A4(210x297) - Formato stampa richiesto: A4(210x297)



Catasto dei Fabbricati - Situazione al 03/08/2018 - Comune di LA CASSA (E394) - < Foglio: 11 - Particella: 732 - Subalterno: 3 >
Firmato DA VALDESIO DEMONTE Emes-3-Adipia-INGOERT FIRMA QUALIFICATA 2 Serial#: 14e6dd