

Agenzia delle Entrate
CATASTO FABBRICATI
Ufficio Provinciale di
Pavia

ELABORATO PLANIMETRICO	
Compilato da: Cagnoni Roberto	
Iscritto all'albo: Geometri	
Prov. Pavia	N. 3081

Comune di Stradella	Protocollo n. PV0060085 del 29/04/2016
Sezione: Foglio: 16 Particella: 1238	Tipo Mappale n. del
Dimostrazione grafica dei subalterni	Scala 1 : 500

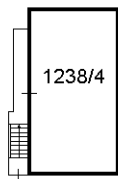

PIANO PRIMO

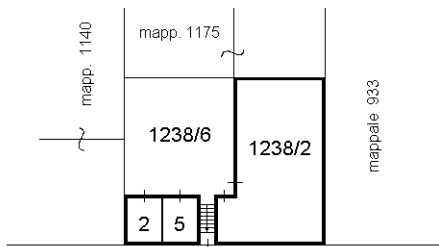

Via Montebello

PIANO TERRA

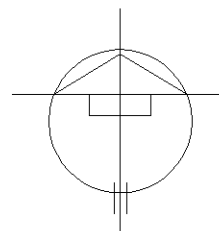

Catasto dei Fabbricati - Situazione al 25/01/2017 - Comune di STRADELLA (1968) - < Foglio: 16 - Particella: 1238 - Elaborato planimetrico >

Ultima planimetria in atti