



MINISTERO DELLE FINANZE
DIREZIONE GENERALE DEL CATASTO E DEI SERVIZI TECNICI ERARIALI

Lire
100

NUOVO CATASTO EDILIZIO URBANO

(R. DECRETO-LEGGE 13 APRILE 1996, N. 653)

Via GARBALDI, 27

Planimetria dell'immobile situato nel Comune di MONTALE

Ditta "LISTAL s.r.l." con sede in Prato

Allegata alla dichiarazione presentata all'Ufficio Tecnico Erariale di PISTOIA

IN SOSTITUZIONE DEL FOGLIO 34 MAPPA 16
E DEL PROTOCOLLO N. 19/c DEL 1985.

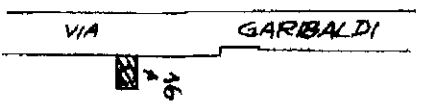

PLANIM. A. 2000
F. 34
MAPPA 16

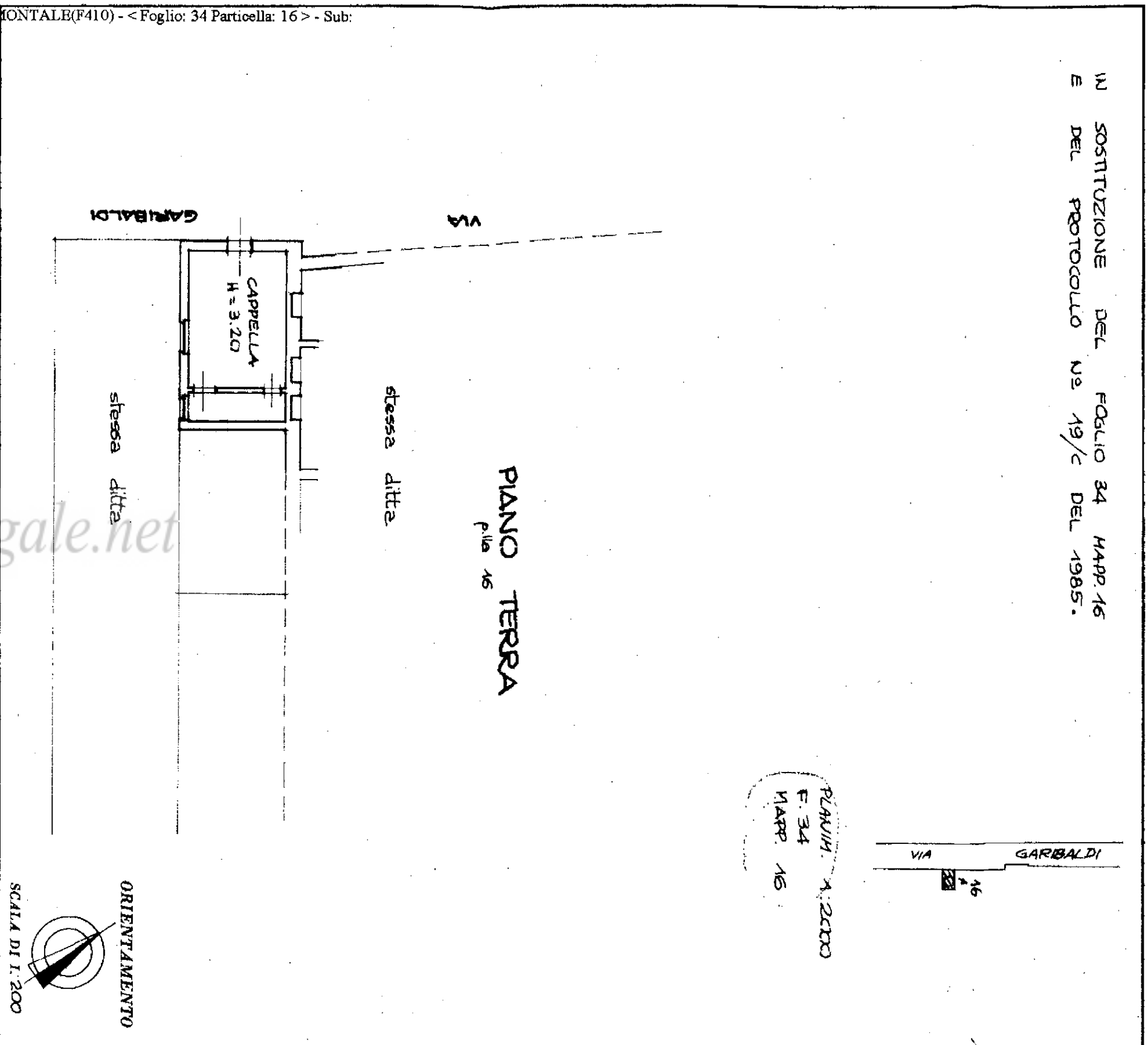

SPAZIO RISERVATO PER LE ANNOTAZIONI D'UFFICIO

DATA
PRAT. N°

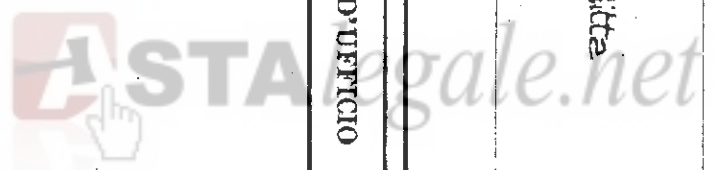

Compiata dal **Geom. NESTI CLAUDIO**
(Titolo, nome e cognome del tecnico)
Iscritto all'Albo dei **Geometri**
della Provincia di **Pistoia**
DATA **3-12-1988**
Firma: *Claudio Nesti*

Spazio dei Fabbricati - Situazione al 29/11/2017 - Comune di MONTALE(F410) - < Foglio: 34 Particella: 16 > - Sub:
GIUSEPPE GARBALDI n. 27 piano:

**Agenzia del Territorio
CATASTO FABBRICATI**

Ufficio provinciale di Pistoia

ELABORATO PLANIMETRICO

Compilato da: Bonini Andrea

Iscritto all'albo: Geometri

Prov. Prato

N. 238

Comune di Montale

Sezione:

Foglio: 34

Particella: 12

Protocollo n. PT0062718 del 12/04/2011

Dimostrazione grafica dei subalterni

Tipo Mappale n.

del

Scala 1 : 500

12/10/2017 - n. T191800 - Richiedente: Telematica
 Scheda: 1 - Formato di acquisizione: A3(297x420) - Formato stampa richiesto: A3(297x420) - Fattore di scala non utilizzabile
 cartografia in atti
 iperquadro addensato via

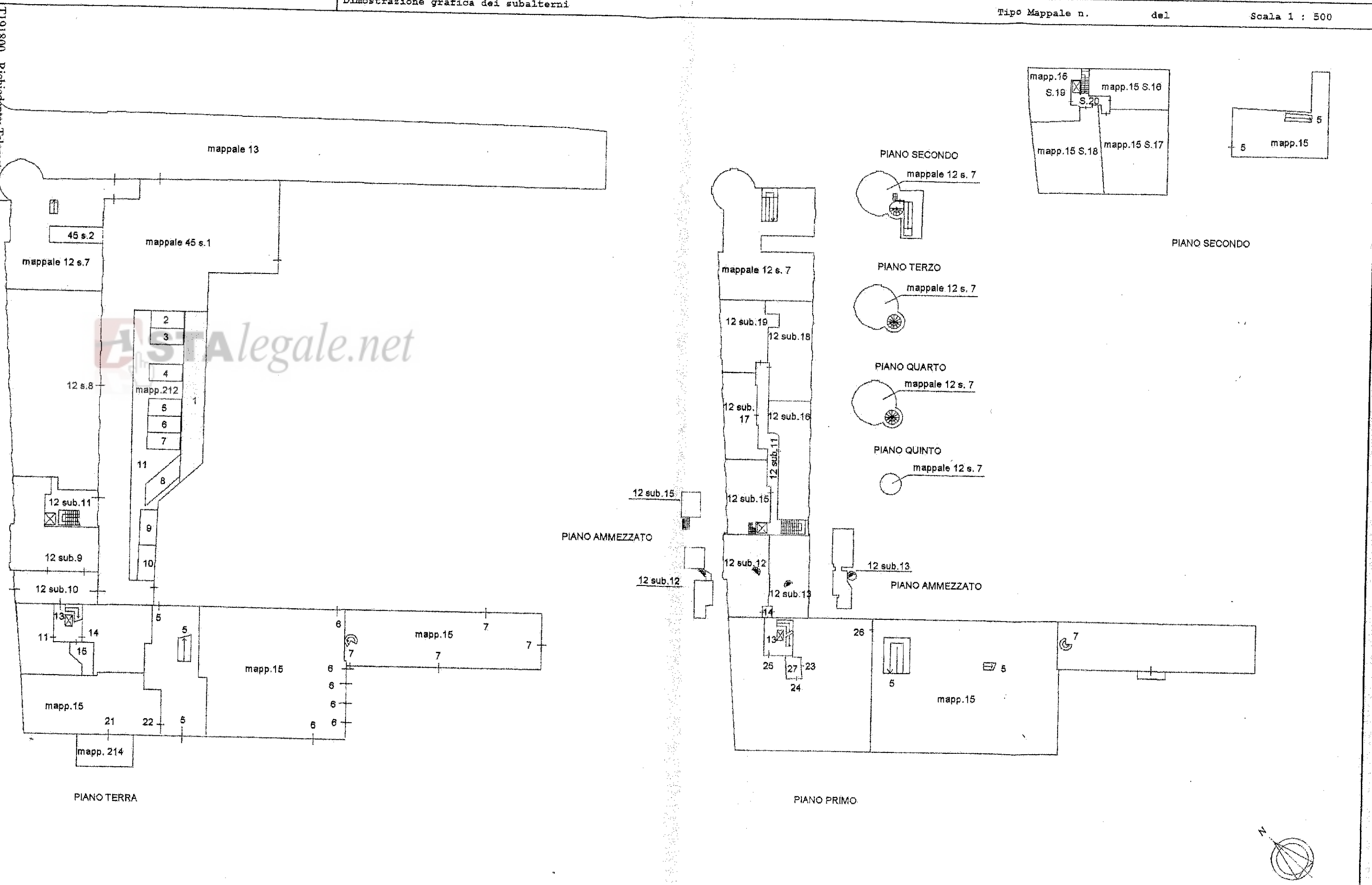

ATAlegale.net

**Agenzia delle Entrate
CATASTO FABBRICATI**

Ufficio provinciale di Pistoia

ELABORATO PLANIMETRICO

Compilato da: Fanciullacci Aldo

Iscritto all'albo: Geometri

Prov. Pistoia

N. 00405

Comune di Montale

Sezione:

Foglio: 34

Particella: 13

Protocollo n.

PT0051385

del 12/10/2015

Dimostrazione grafica dei subalterni

Tipo Mappale n.

del

Scala 1 : 500

Data: 04/10/2017 - n. 1298006 - Richiedente: Telematico
ale schede: 1 - Formato di acquisizione: A3(297x420) - Formato stampa richiesto: A3(297x420) - Fattore di scala non utilizzabile
ma planimetria in atti

Data: 04/10/2017 - n. 1298006 - Richiedente: Telematico

