

MODULARIO
F. rlg. rend. 487



MINISTERO DELLE FINANZE
DIPARTIMENTO DEL TERRITORIO
CATASTO EDILIZIO URBANO (RDL 13-4-1939, n. 652)

MOD. 8/01 (CE)

LIRE
200

Planimetria di u.i.u. in Comune di ROVOLON via DANIELE MANIN civ.

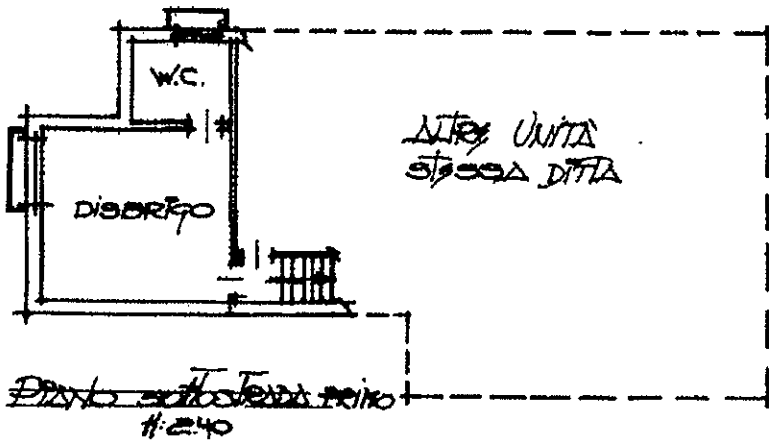

CORRISPONDENZA

N.C.T.			N.C.E.U.				
FG.	ALL.	MSP.	SER.	FG.	ALL.	MSP.	SUB.
8	-	871	-	8	-	871	3

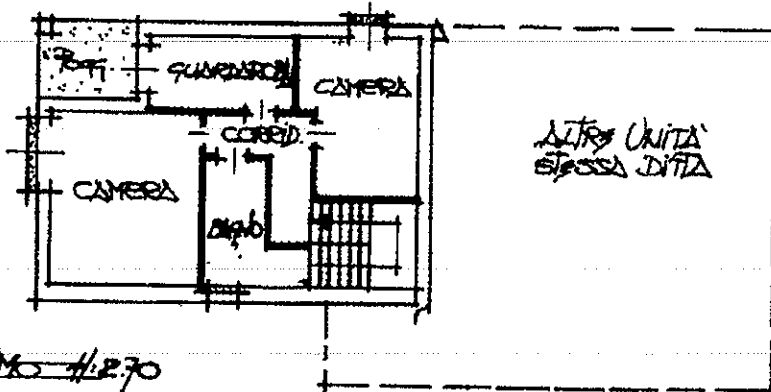
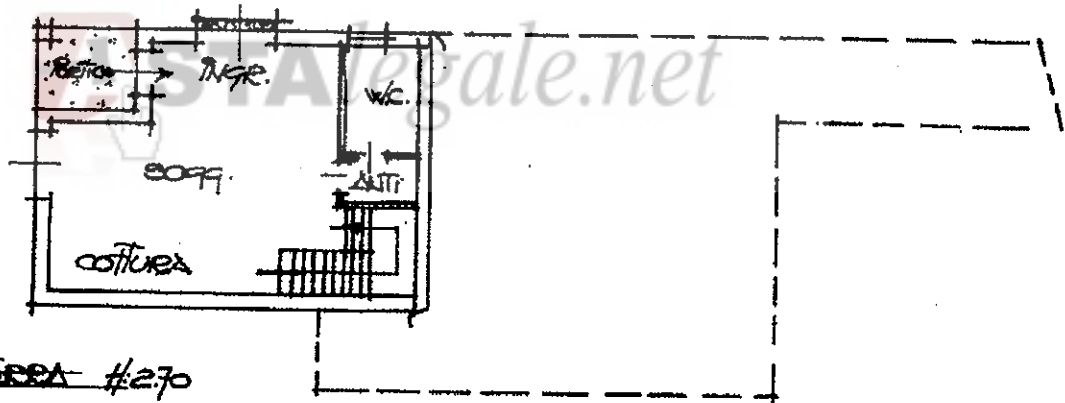

ORIENTAMENTO

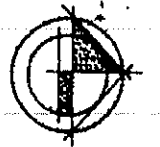

SCALA DI 1:80

Catasto dei Fabbricati - Situazione al 20/09/2017 - Comune di ROVOLON (H622) - < Foglio: 8 Particella: 871 - Subalterno 3 >
VIA DANIELE MANIN piano: SI-1-1;

Dichiarazione di N.C.
Denuncia di variazione
Ultima Planimetria in atti

Completata dal GEOMETRA
TONINATO LILIANA

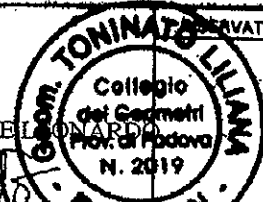

Data presentazione: 12/10/2001 - Data: 20/09/2017 - n. PD0129489 - Richiedente VINANTE LEONARDO
Tot. schede: 1 - Formato di acq.: A4 (297x210) - n. di scale: 1 - n. di fogli: 1
data: 20-09-01 Firma: Leonardo Vinante

MODULARIO
F. rig. rend. 487



MINISTERO DELLE FINANZE
DIPARTIMENTO DEL TERRITORIO
CATASTO EDILIZIO URBANO (RDL 13-4-1939, n. 652)

MOD. BN (CE)

LIRE
200

Planimetria di u.i.u. in Comune di ROVOLON via DAULELE MANIN civ.

CORRISPONDENZA							
U.C.T.				U.C.E.U.			
FG.	ALL.	MOPP.	SEZ.	FG.	ALL.	MOPP.	SUB
B	-	B71	✓	B	-	B71	5

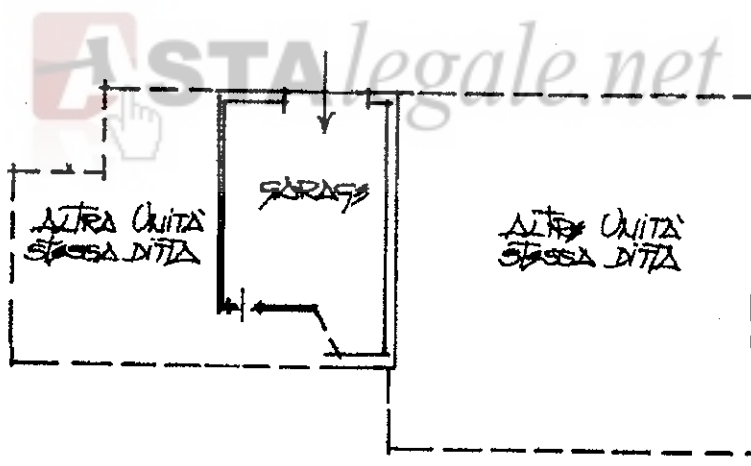

PIANTA PIANO PRIMO SOTTOSPARDA
= 240

ORIENTAMENTO



SCALA DI 1: 20

Catasto dei Fabbricati - Situazione al 20/09/2017 - Comune di ROVOLON(H622) - < Foglio: 8 Particella: 871 - Subalterno 5 >
VIA DANIELE MANIN piano: S1;

Dichiarazione di N.C.
 Denuncia di variazione
 Ultima Planimetria in atti
Identificativi catastali
Data presentazione: 12/10/2001 - Data: 20/09/2017 - n. PD0129490 - Richiedente VINANTE LEONARDO
Tot. schede: 1 - Formato di acq.: A4 (216x297) - Formato di scala: 1:1
data 20.09.17 Firma *D. Manin*

Completata dal GEOMETRA
TONINATO LILIANA
iscritto all'albo dei GEOMETRI
della provincia di PD
data 20.09.17 Firma *D. Manin*

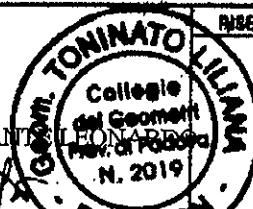

RISERVATO ALL'UFFICIO

N=200

E=0

Direzione Provinciale di Padova Ufficio Provinciale - Territorio - Direttore CUCINOTTA ANTONIO

Vis. ord. (1.00 euro)

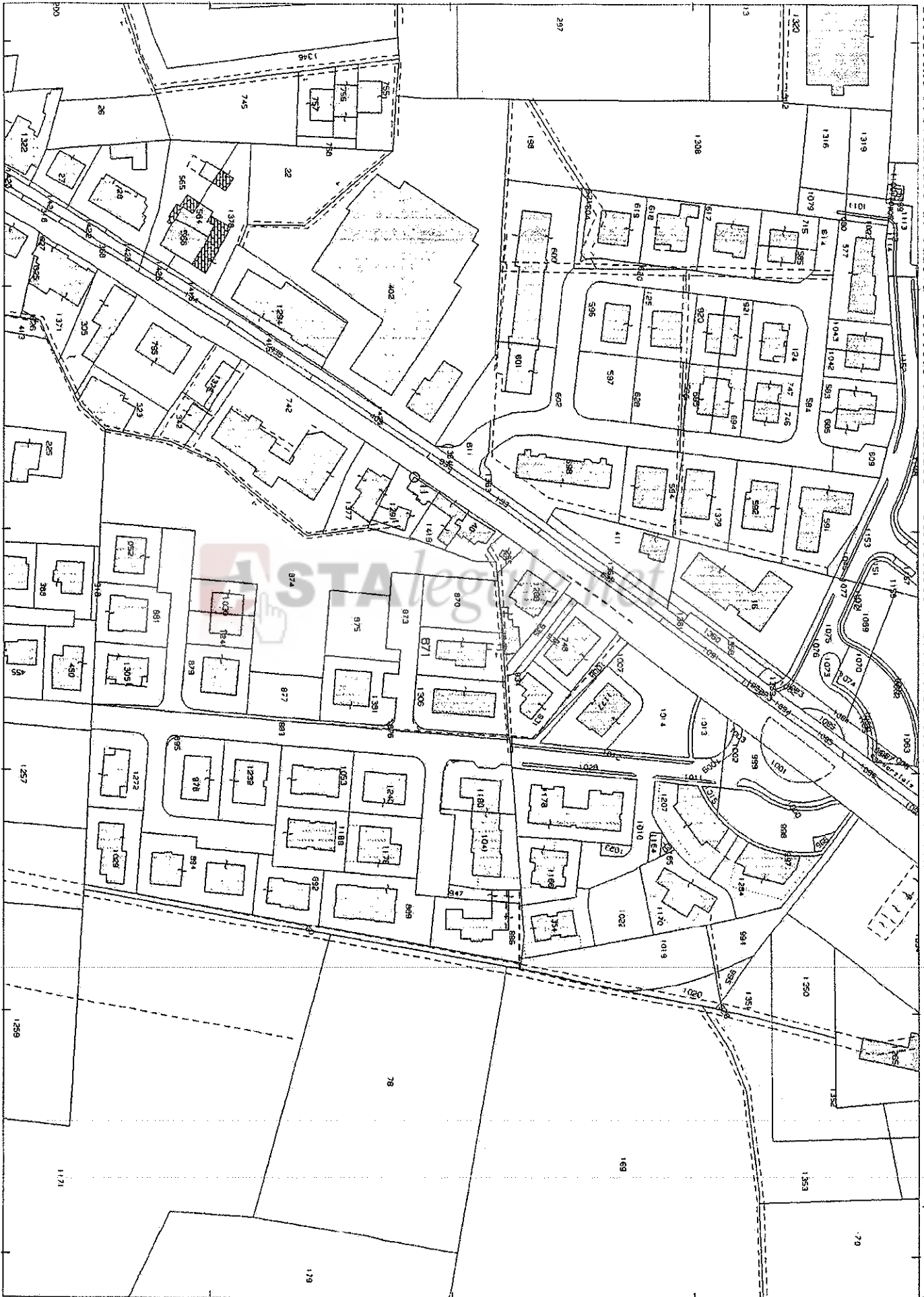

Comune: ROVOLON
Foglio: 8
Richiedente: VINANTE LEONARDO

Scala originale: 1:2000
Dimensione cornice: 534.000 x 378.000 metri

20-Set-2017 9:19:54
Prot. n. PD0129369/2017

1 Particella: 871