

**Agenzia del Territorio  
CATASTO FABBRICATI  
Ufficio Provinciale di  
Torino**

Dichiarazione protocollo n. T00101499 del 08/03/2012

Planimetria di u.i.u. in Comune di La Cassa

Via Delle Fonti

civ. 2A

Identificativi Catastali:

Sezione:  
Foglio: 11  
Particella: 732  
Subalterno: 4

Compilata da:  
Pavanati Enrico  
Iscritto all'albo:  
Geometri

Prov. Torino

N. 07000

Scheda n. 1

Scala 1:200

AFFACCIO SU CORTILE COMUNE

AFFACCIO SU CORTILE COMUNE

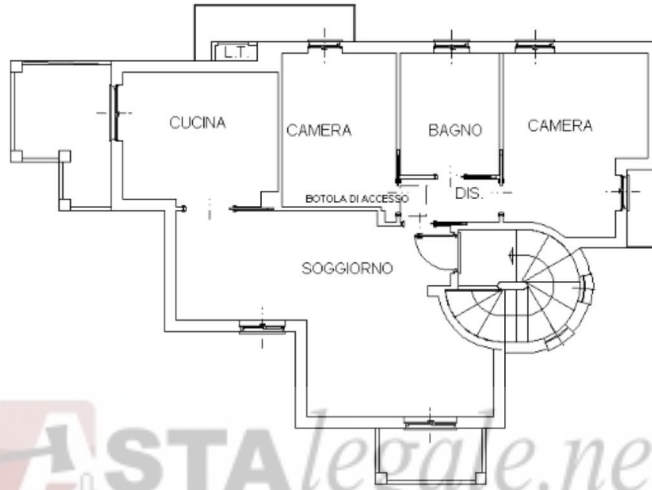

AFFACCIO SU CORTILE COMUNE

### PIANTA PIANO PRIMO

H: 2.70 mt

AFFACCIO SU CORTILE COMUNE

AFFACCIO SU CORTILE COMUNE

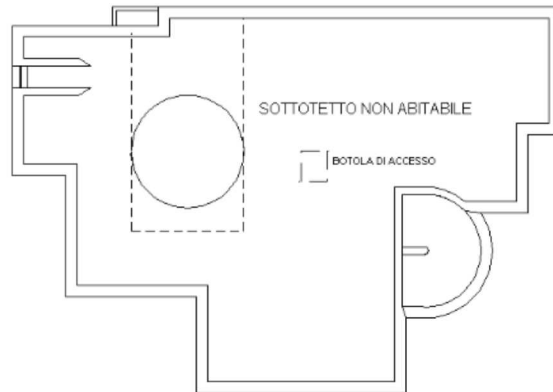

AFFACCIO SU CORTILE COMUNE

### PIANTA PIANO SECONDO

SOTTOTETTO

Hmedia: 1.23 mt

Ultima planimetria in atti



Catasto dei Fabbricati - Situazione al 03/08/2018 - Comune di LA CASSA (E394) - < Foglio: 11 - Particella: 732 - Subalterno: 4 >  
Firmato DA VALDES DIEMOND Eme=3A9141N60DE&T FIRMA QUALIFICATA 2 Serial#: 14e6dd