

promossa da:
UBI BANCA - UNIONE DI BANCHE ITALIANE SPA (creditore precedente)

contro:

sig. **Andrea MAURI** e sig.ra **Elena BUTTI** (parte esecutata)

N. Gen. Rep. 90/17

Giudice **Dr. Cristina TABACCHI**

2 - finestra esistente ma difforme dallo stato di licità urbanistico/edilizio (regolarizzabile presso l'Ente Comunale).

3 - diversa distribuzione interna per ottimizzazione degli spazi disponibili ma non risultanti dagli atti urbanistico/edilizi e catastali (regolarizzabili presso gli Enti competenti).

1 - finestra non esistente allo stato attuale, difforme dallo stato di licità urbanistico/edilizio (regolarizzabile presso gli Enti competenti).

4 - muratura interna esistente ma non risultante dagli atti urbanistico/catastali (regolarizzabile tramite messa in ripristino).

5 - apertura interna di servizio, esistente ma non risultante dagli atti urbanistico/edilizi e catastali (regolarizzabile presso gli Enti competenti).

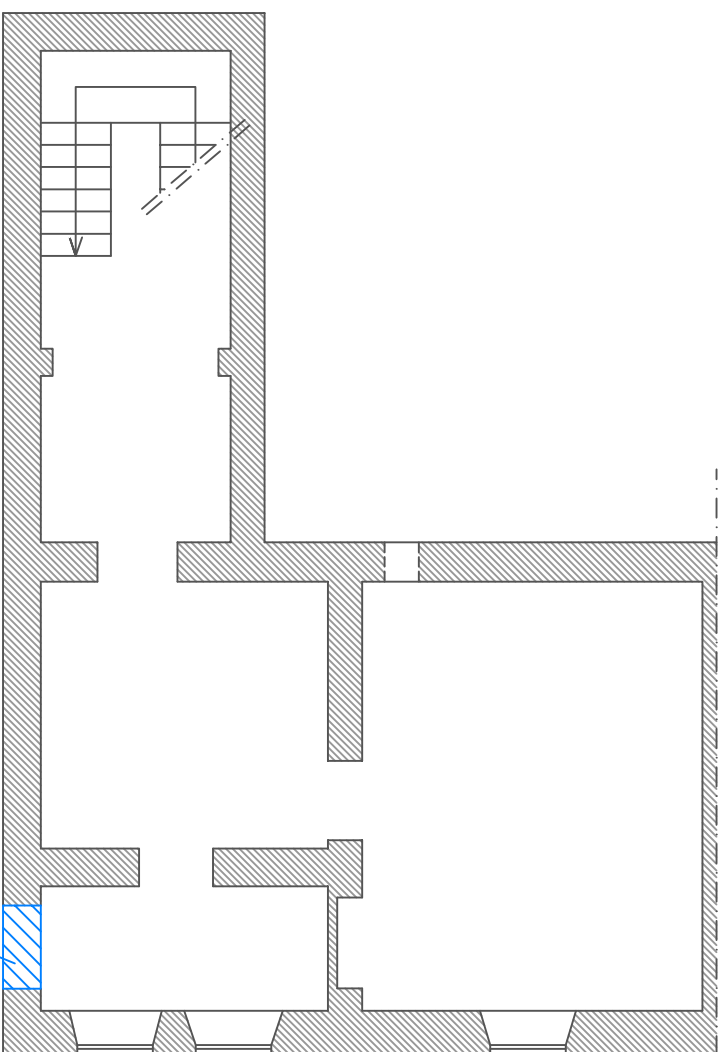

PIANO SEMINTERATO
SCALA 1/100

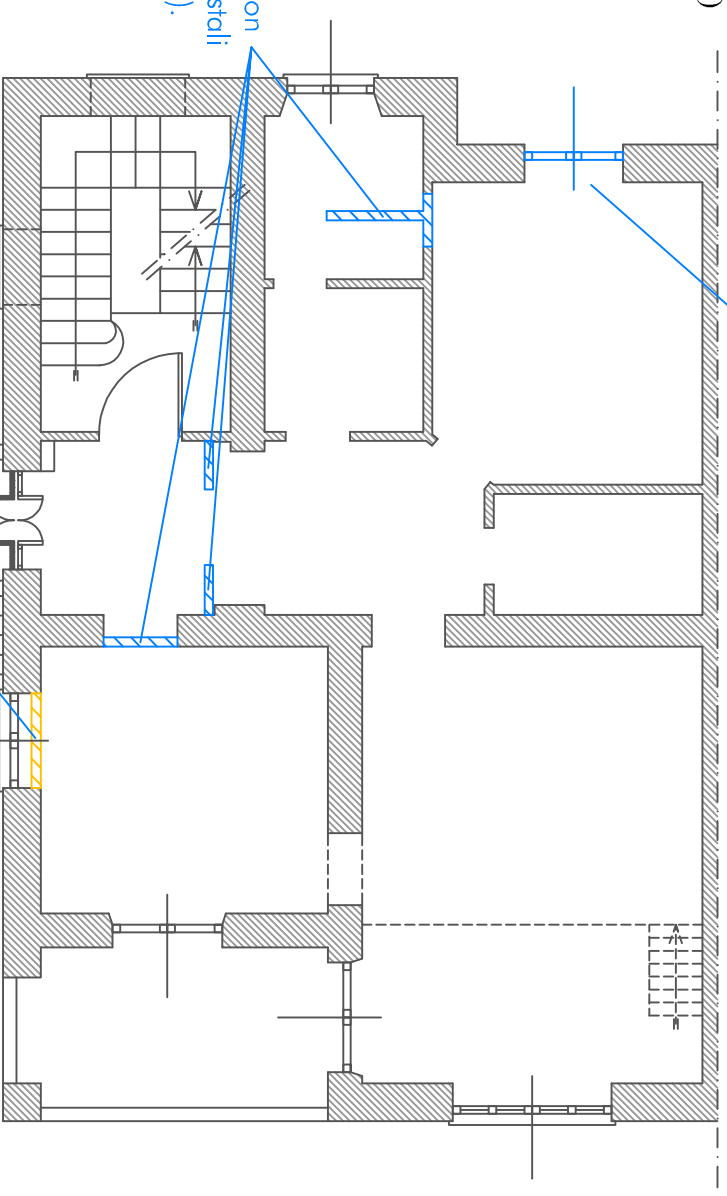

PIANO TERRA
SCALA 1/100

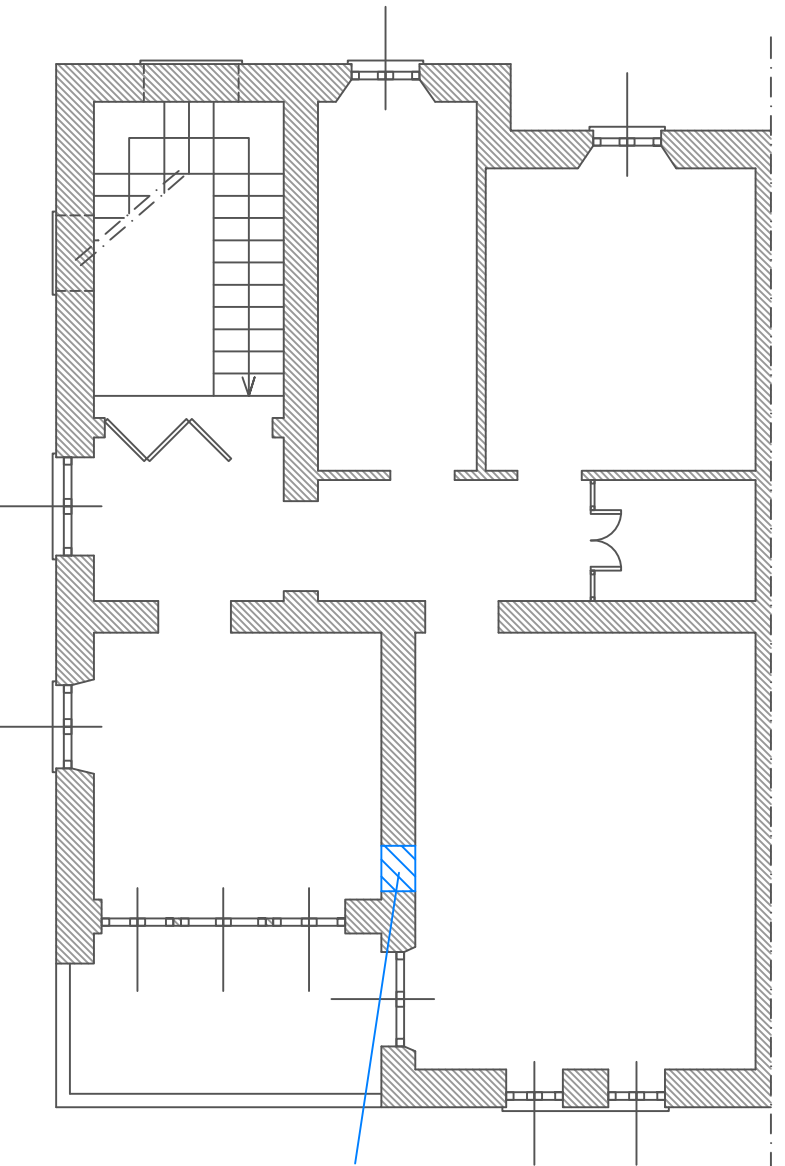

PIANO PRIMO
SCALA 1/100

LAVORI DI ADEGUAMENTO E/O RIPRISTINO

PREVISIONI DI CUI ALLA REGOLARIZZAZIONE URBANISTICO/EDILIZIA E CATASTALE

LAVORI DI RIPRISTINO: p.to n. 4

REGOLARIZZAZIONE URBANISTICA: p.ti n. 1 - 2 - 3 - 5

REGOLARIZZAZIONE CATASTALE: p.ti 1 - 3 - 5

