

**Agenzia del Territorio
CATASTO FABBRICATI
Ufficio Provinciale di
Pavia**

Dichiarazione protocollo n. PV0187105 del 28/11/2005

Planimetria di u.i.u. in Comune di Stradella

Via Montebello

civ. 43

Identificativi Catastali:

Sezione:

Foglio: 16

Particella: 90

Subalterno: 7

Compilata da:
Baldan Barbara

Iscritto all'albo:
Geometri

Prov. Pavia

N. 3674

Scheda n. 1

Scala 1:200

**PIANO TERRA
H=2.80 m**

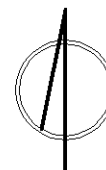
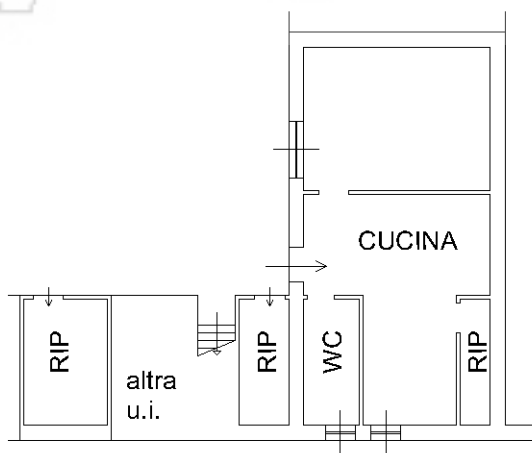

Catasto dei Fabbricati - Situazione al 29/11/2016 - Comune di STRADELLA (1968) - < Foglio: 16 - Particella: 1238 - Subalterno: 2 >
VIA MONTEBELLO n. 43 piano: T;

Ultima planimetria in atti

Data: 29/11/2016 - n. T286429 - Richiedente: BRCJCP73T02G388A

Totale schede: 1 - Formato di acquisizione: A4(210x297) - Formato stampa richiesto: A4(210x297)