

ALLEGATO A - PLANIMETRIA

Tribunale ordinario di Torino - Sezione Esecuzioni Immobiliari

PROCEDIMENTO ESECUTIVO IMMOBILIARE R.G.E. N° 981/2018

Comune di Torino -Piazza Vetta d'Italia 12/A - Autorimessa al Piano Primo interrato (P.S1)

Foglio 1109 Particella 639 Subalterno 45

Scala 1:100

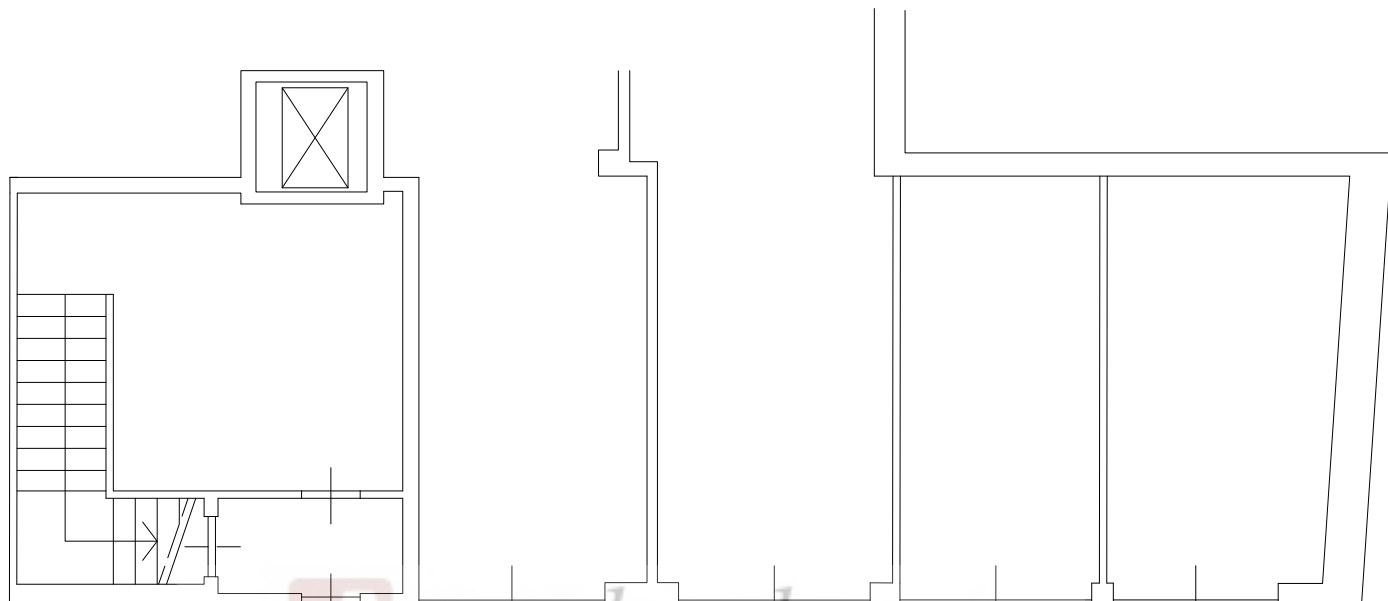

Area di manovra comune

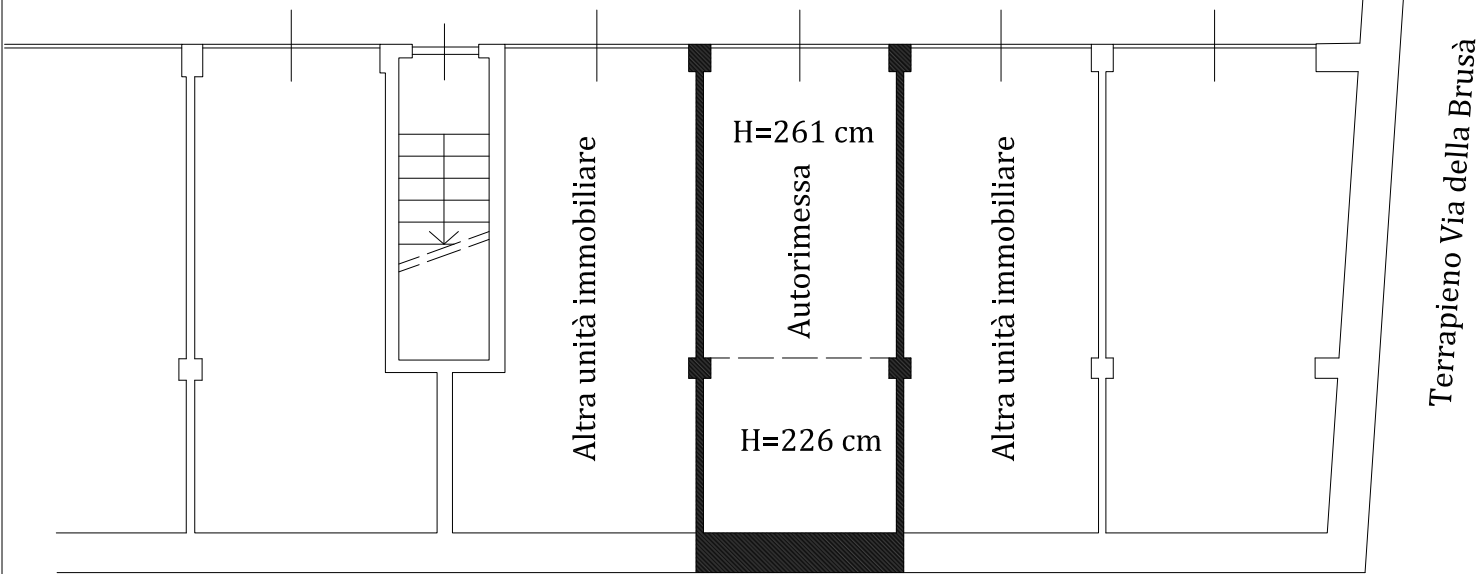

Terrapieno Via della Brusà

Terrapieno Cortile comune

