

Agencia delle Entrate
CATASTO FABBRICATI
Ufficio Provinciale di
Padova

Dichiarazione protocollo n. PD0144905 del 10/09/2018

Planimetria di u.i.u. in Comune di Padova

Via Crimea

civ. 9

Identificativi Catastali:

Sezione:
Foglio: 120
Particella: 184
Subalterno: 18

Compilata da:

Iscritto all'albo:
Geometri

Prov. Rovigo

Scheda n. 1

Scala 1:200

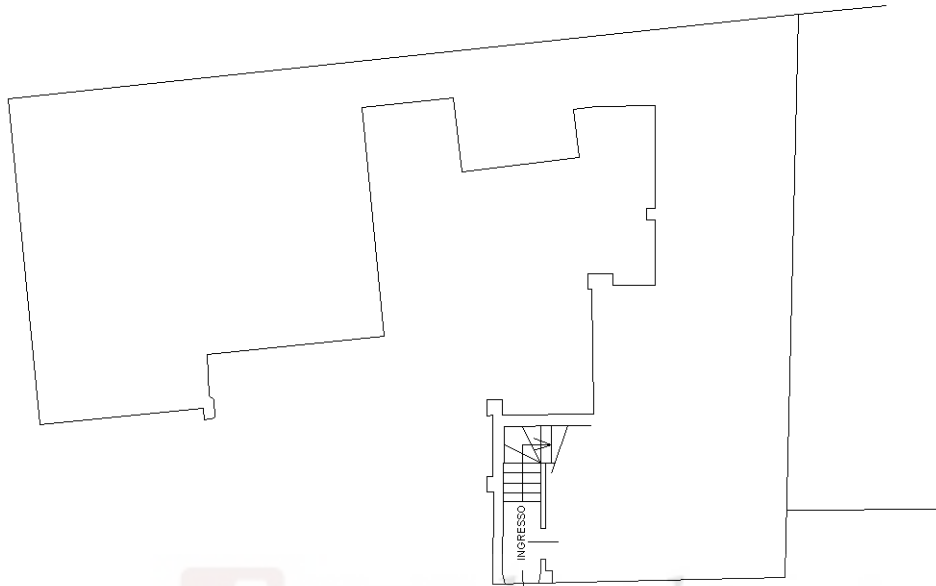

PIANTA PIANO TERRA
H.M.: 2,70 m

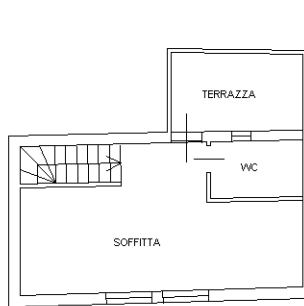

PIANTA PIANO SOTTOTETTO
H.M.: 2,40 m

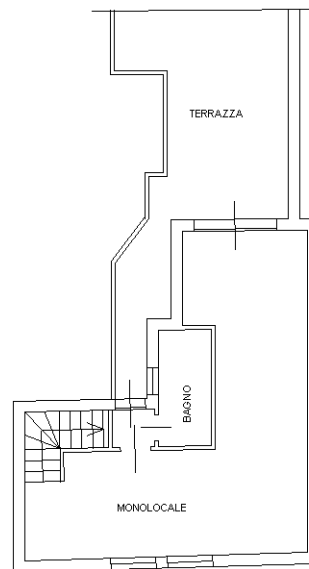

PIANTA PIANO PRIMO
H.M.: 2,70 m

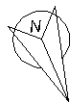

ASTAlegale.net

Catasto dei Fabbricati - Situazione al 02/11/2023 - Comune di PADOVA(G224) - < Foglio 120 - Particella 184 - Subalterno 18 >
VIA CRIMEA n. 9 Piano T-1 - 2

Ultima planimetria in atti